Département de la HAUTE-SAVOIE

Communauté de Communes Usses et Rhône
Territoire du Val des Usses

ANNEXES SANITAIRES
Volet Eaux Pluviales
Diagnostic

Planche 5 (1/ 5000)

Réseaux :
- Fossé
- Réseau EP
- Fossé revêtu
- Regard EP
- Grille EP
- Regard grille

Divers :
- Réseau hydrographique
- Zone humide (inventaire départemental)
- Plan d'eau
- Contour PLUi (zones U et AU)
- Secteur potentiellement urbanisable
- Limite communale

Dysfonctionnements :
- Ruissellement
- Inondation
- Obstruction
- Erosion
- Stagnation
- Rejet d'eaux usées
- Débordement
- Entrédole
- Glissement
- Divagation
- Saturation
- Absence de réseau
- Crue torrentielle
- Commune
- Dysfonctionnement N°

Emprise du plan :

Certifié conforme et vu pour être annexé à la délibération d'approbation du conseil communautaire du 25 février 2020.

Le Vice Président délégué à l'Urbanisme et à l'Aménagement du Territoire
M. Bernard REVILLON

Date : Février 2020
Echelle : 1/ 5 000
Fichier : AS_EP_CCValdesUsses.dwg
Dessin : S. BRUN

NICOT INGÉNIEURS CONSEILS
Parc Alpespace, 32 rue Concertude
74650 ANNECY - CHAVANOD
Tél : 04 50 69 69 69
Site : www.nicot-ingenieurs.com
Antenne de CHAMBERY

EAU, ASSAINISSEMENT, ENVIRONNEMENT

<<Origine Cadastre (C) Droits de l'Etat réservés>> <<Diffusion R.G.D. 74 - Reproduction interdite>>

Carte des aléas naturels

Pour : Chaumont, Channavaz, Chilly, Contamine-Sarzin, Frangy, Marlioz, Minzier, Musièges

Degré d'aléas	Type de Phénomène	
Aléa fort (3)	G	Glissement de terrain
Aléa moyen (2)	H	Zone humide
Aléa faible (1)	P	Chutes de pierres
	R	Ravinement
	T	Manifestations torrentielles
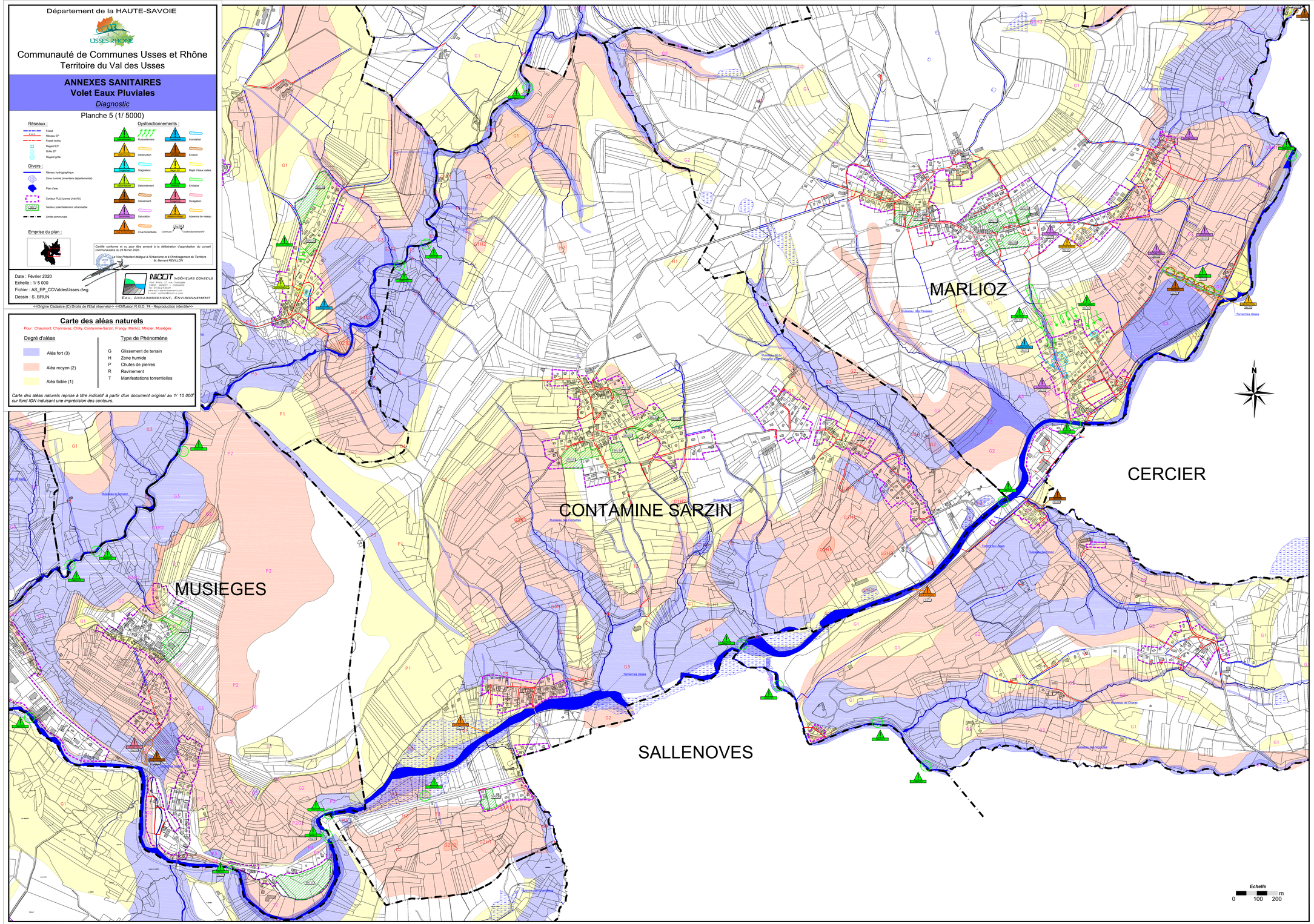
Carte des aléas naturels reprise à titre indicatif à partir d'un document original au 1/ 10 000e sur fond IGN indusant une imprécision des contours.