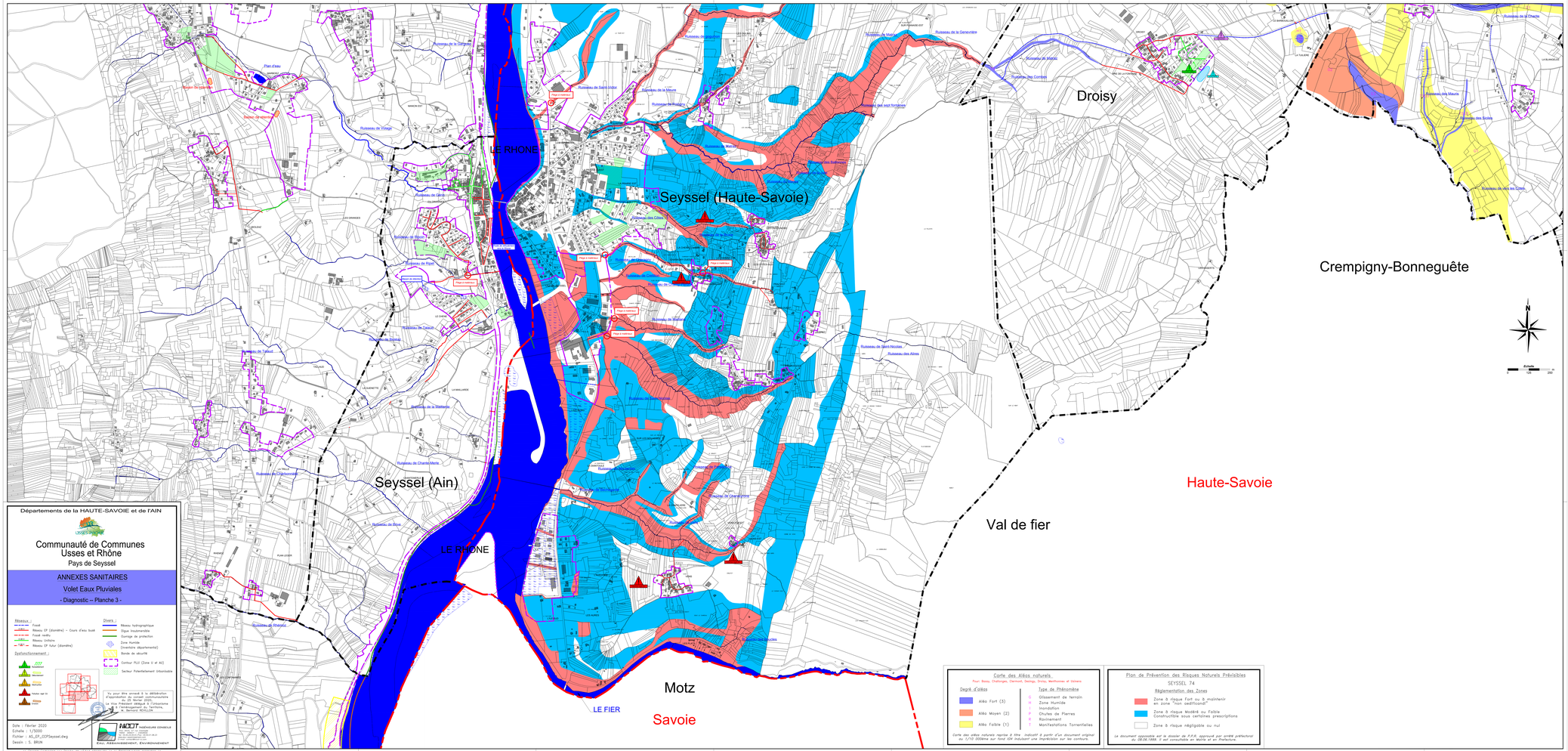
LE RHONE
Seyssel (Haute-Savoie)
Droisy
Crempigny-Bonneguête
Seyssel (Ain)
LE RHONE
Haute-Savoie
Val de fier
Motz
LE FIER
Savoie
Carte des Aléas naturels
Pour: Boisy, Chaumont, Clermont, Desingy, Droisy, Menthonnex et Usinens
Degré d'aléas
Aléa Fort (3)
Aléa Moyen (2)
Aléa Faible (1)
Type de Phénomène
G Glissement de terrain
H Zone Humide
I Inondation
P Chutes de Pierres
R Ravinement
T Manifestations Torrentielles
Carte des aléas naturels reprise à titre indicatif à partir d'un document original au 1/10 000ème sur fond IGN totalisant une imprécision sur les contours.
Plan de Prévention des Risques Naturels Prévisibles
SEYSSEL 74
Réglementation des Zones
Zone à risque Fort ou à maintenir en zone non aedificandi
Zone à risque Modéré ou Faible Constructible sous certaines prescriptions
Zone à risque négligeable ou nul
Le document opposable est le dossier du P.P.R. approuvé par arrêté préfectoral du 08.06.1988 il est consultable en Mairie et en Préfecture.
Départements de la HAUTE-SAVOIE et de l'AIN
Communauté de Communes
Usses et Rhône
Pays de Seyssel
ANNEXES SANITAIRES
Volet Eaux Pluviales
- Diagnostic – Planche 3 -
Réseaux :
Fossé
Réseau EP (domaine) - Cours d'eau busé
Fossé mailly
Réseau Unitaire
Réseau EP hors (domaine)
Dysfonctionnement :
Débordement
Mauvaise pente
Mauvaise pente
Points sgr 0
Divers :
Réseau hydrographique
Digue inondonnable
Guinige de protection
Zone Humide (inventaire départemental)
Bande de sécurité
Contour PLU (Zone U et AU)
Secteur Potentiellement Urbanisable
Vu pour être annexé à la délibération d'approbation du Zonage Pluviale Communautaire du 20 Février 2020.
Le Vice Président délégué à l'Urbanisme et au Pays de Seyssel, Jean-Luc Gaillard, Maire Bernard REVILLIOD
Date : Février 2020
Echelle : 1/5000
Fichier : AS_EP_CCPSeyssel.dwg
Dessin : S. BRUN
INGEOTI INGENIERIE CONSEILS
Siège Social : 1 Rue Jean Monnet 74370 PRINGY
Agence Rhône-Alpes : 1 Rue Jean Monnet 74370 PRINGY
Tél : 04 50 68 37 50 - Fax : 04 50 68 37 51
EAU, ASSAINISSEMENT, ENVIRONNEMENT
© Groupe INGEOTI SA Siège de 1 Rue Jean Monnet 74370 Pringy - Reproduction interdite