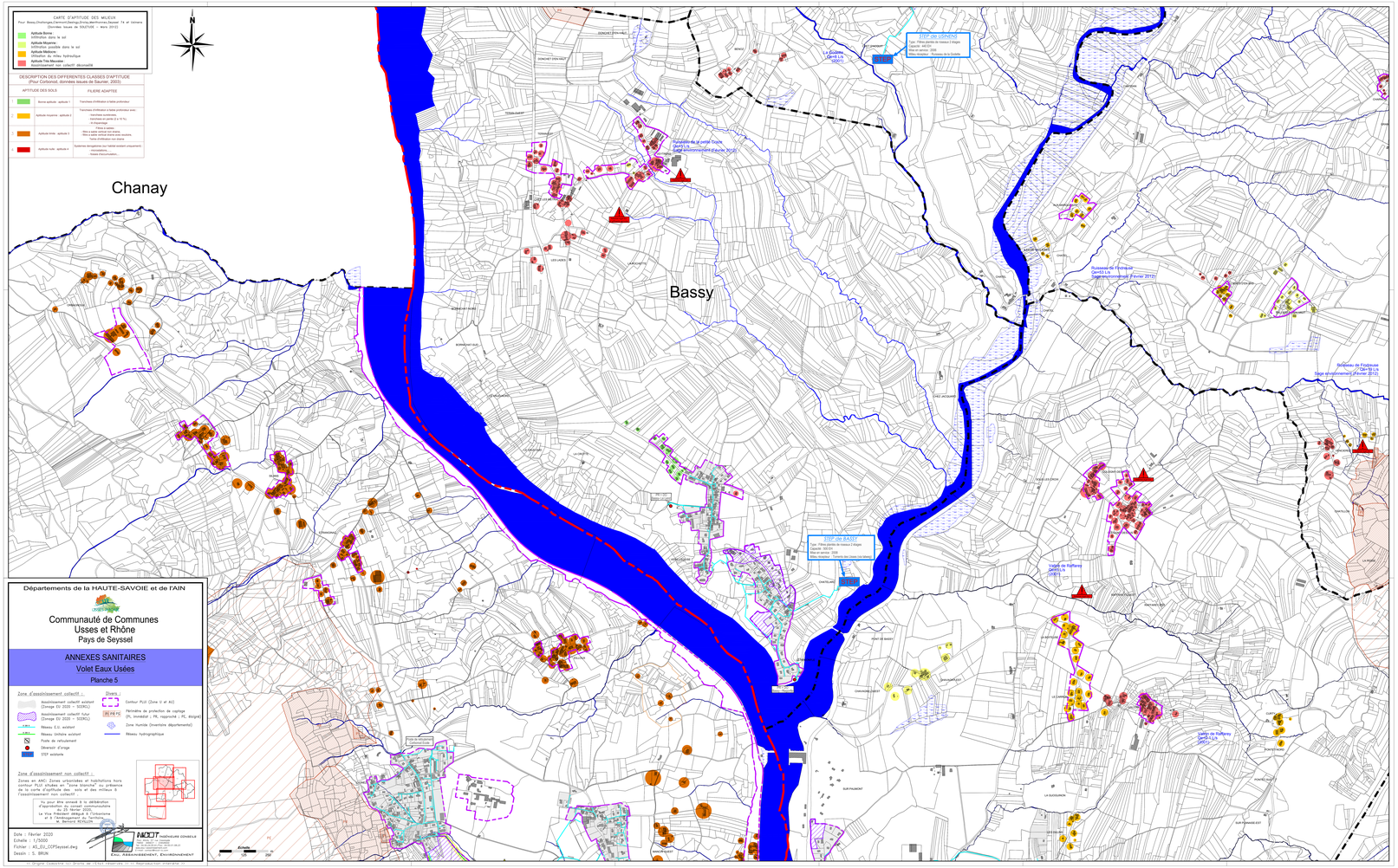
CARTE D'APTITUDE DES MILIEUX
Pour Bassy,Challonges,Clermont,Dingy,Droisy,Menthonnex,Seyssel 74 et Usinens
(Données issues de SAUTIER - Mars 2012)
Aptitude Bonne :
Infiltration dans le sol
Aptitude Moyenne :
Infiltration possible dans le sol
Aptitude Nulle :
Infiltration du réseau hydrographique
Aptitude Très Mauvaise :
Assainissement non collectif déconseillé
DESCRIPTION DES DIFFERENTES CLASSES D'APTITUDE
(Pour Corbonod, données issues de Saunier, 2003)
APTITUDE DES SOLS
FILIERE ADAPTEE
Bonne aptitude : aptitude 1
Tranchées d'infiltration à faible profondeur
Aptitude moyenne : aptitude 2
Tranchées d'infiltration à faible profondeur avec :
- tranchées surdimensionnées,
- tranchées en pente (2 à 10 %),
- d'usage restreint
Aptitude limite : aptitude 3
- filtre à sable vertical non drainé,
- tranchées d'infiltration à faible profondeur,
- fosse d'infiltration non étanche
Aptitude nulle : aptitude 4
Systèmes dérogatoires (sur habitat existant uniquement) :
- microstations,
- fosses d'accumulation...
Chanay
Bassy
STEP de LOISIEUX
Type : Filtres plantés de roseaux 2 étages
Capacité : 440 EH
Année mise en service : 2000
Milieu récepteur : Ruisseau de la Goutte
La Goutte (Qm0-1 Lis 0002)
STEP de BASSY
Type : Filtres plantés de roseaux 2 étages
Capacité : 1000 EH
Année mise en service : 2010
Milieu récepteur : Fossés des zones non bâties
Ruisseau de l'Ordonnaz (Qm0-9 Lis 0001)