

Circuits dégradés en cas d'intempéries

Secteur de la CC Usse et Rhône

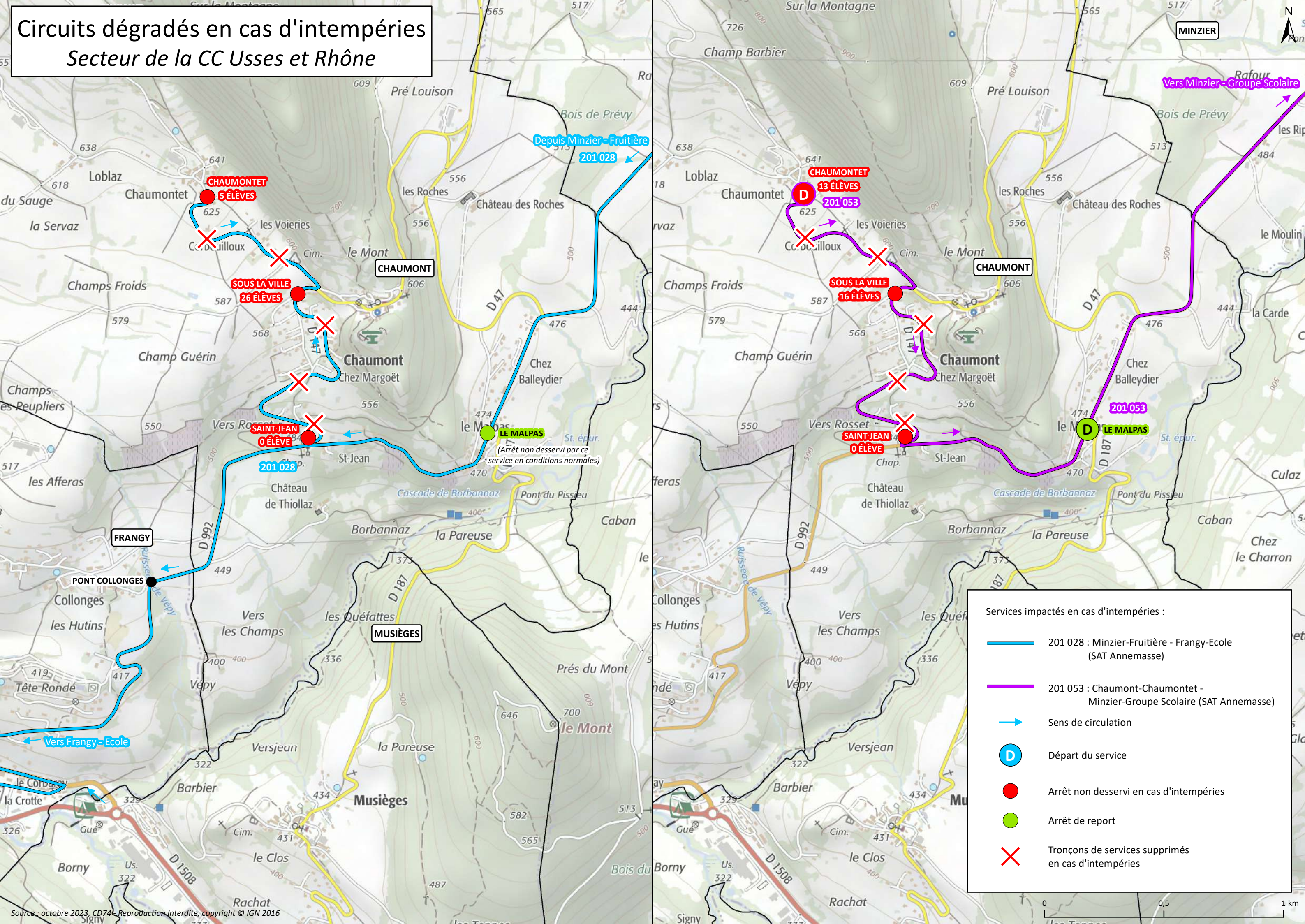

Services impactés en cas d'intempéries :

- 201 028 : Minzier-Fruitière - Frangy-Ecole (SAT Annemasse)
- 201 053 : Chaumont-Chaumontet - Minzier-Groupe Scolaire (SAT Annemasse)
- Sens de circulation
- D Départ du service
- Arrêt non desservi en cas d'intempéries
- Arrêt de report
- X Tronçons de services supprimés en cas d'intempéries

Source : octobre 2023, CD74 - Reproduction interdite, copyright © IGN 2016

Circuits dégradés en cas d'intempéries

Secteur de la CC Usse et Rhône

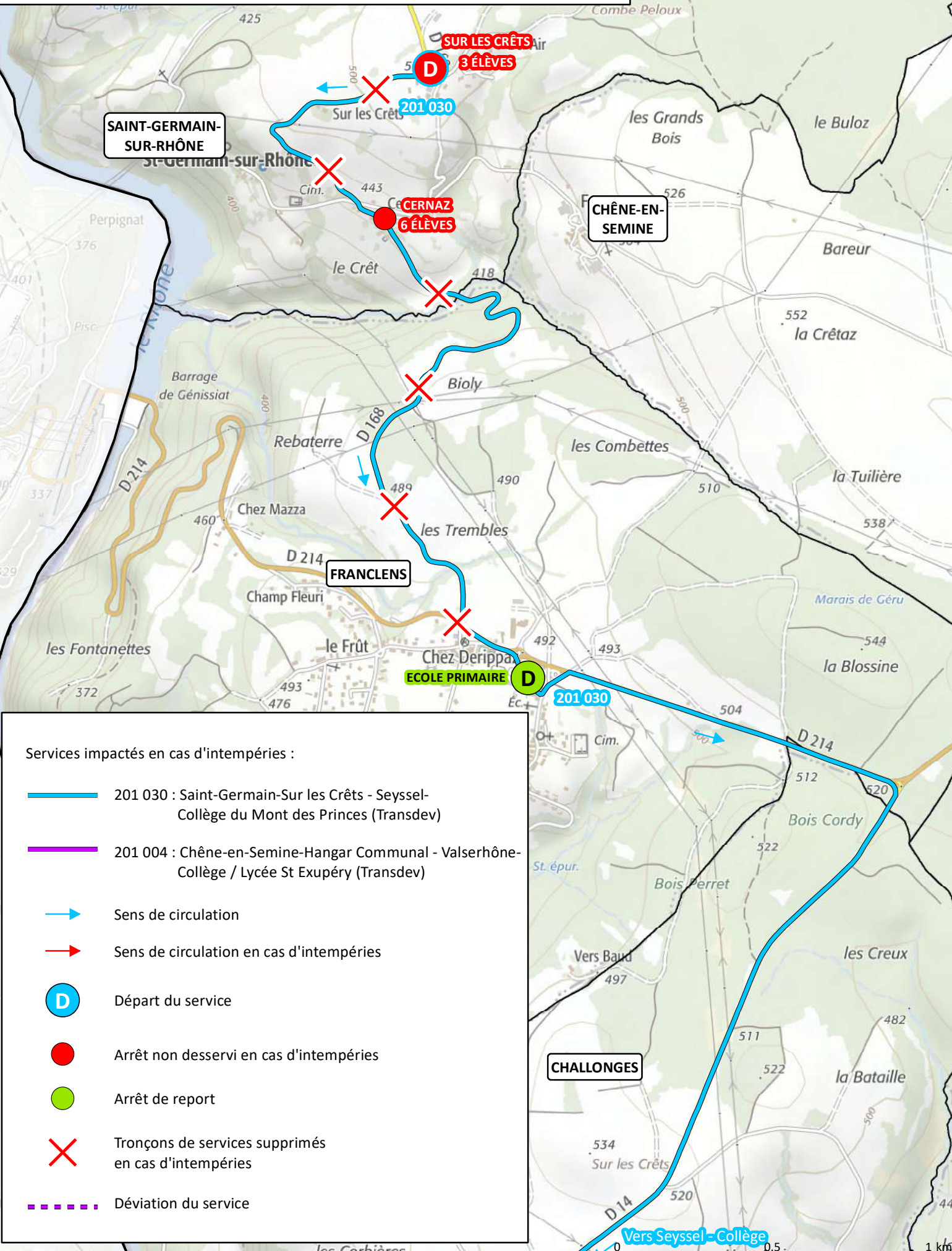

Services impactés en cas d'intempéries :

- 201 030 : Saint-Germain-Sur les Crêts - Seyssel- Collège du Mont des Princes (Transdev)
- 201 004 : Chêne-en-Semine-Hangar Communal - Valsershône- Collège / Lycée St Exupéry (Transdev)
- Sens de circulation
- Sens de circulation en cas d'intempéries
- D Départ du service
- Arrêt non desservi en cas d'intempéries
- Arrêt de report
- X Tronçons de services supprimés en cas d'intempéries
- - - - - Déviation du service

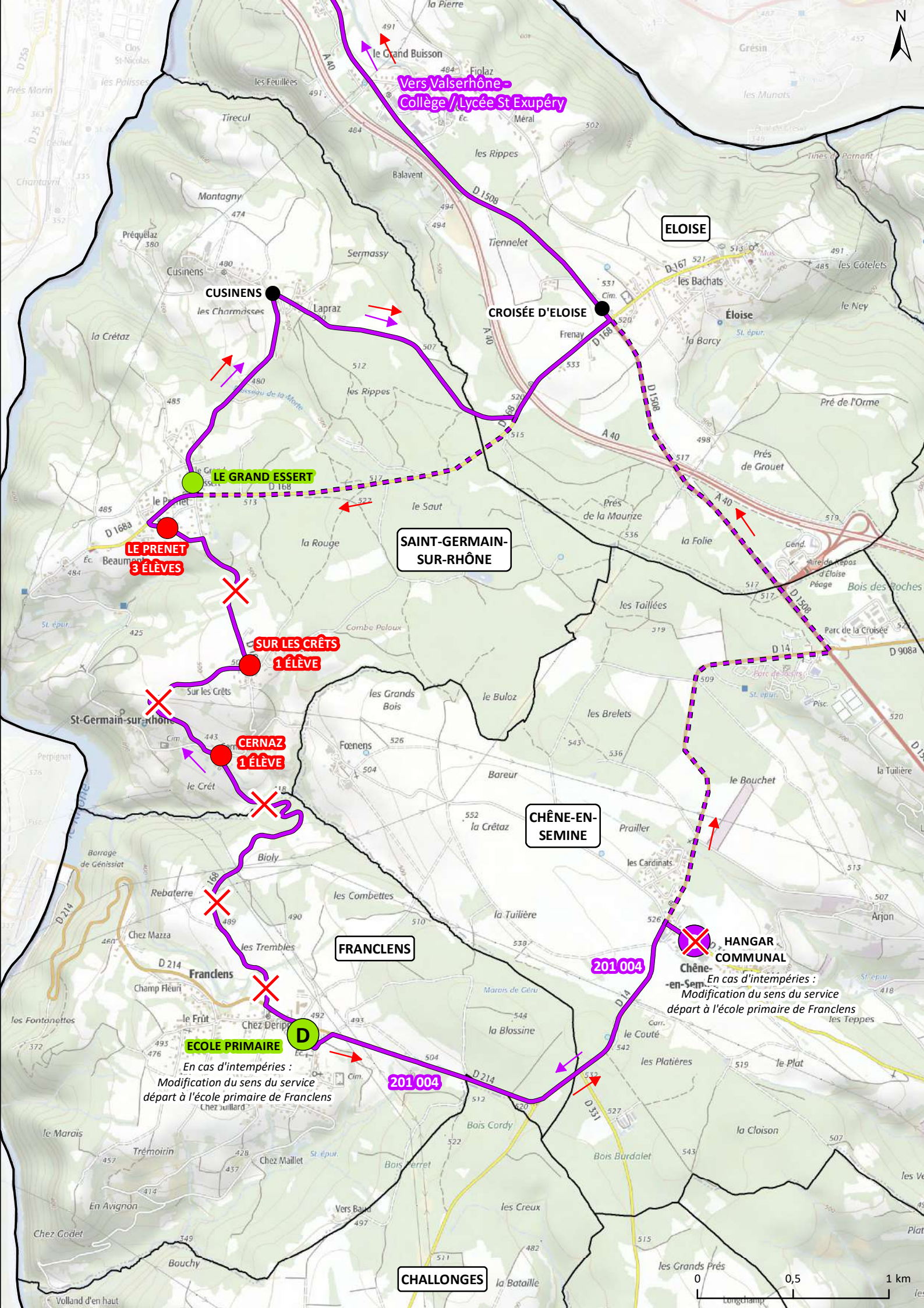

Source : octobre 2023, C074 - Reproduction Interdite, copyright © IGN 2016

Circuits dégradés en cas d'intempéries

Secteur de la CC Usse et Rhône

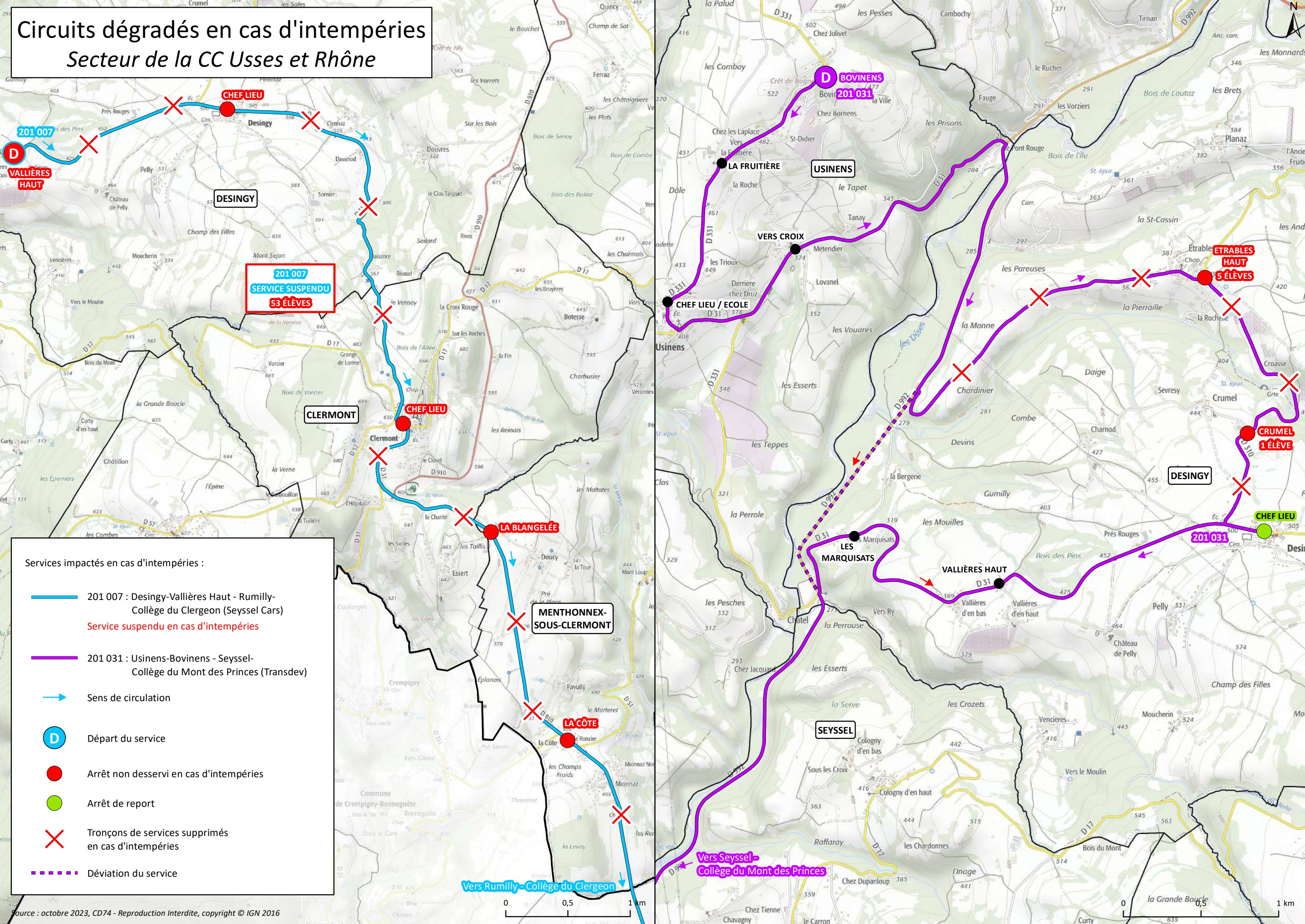

Services impactés en cas d'intempéries :

- 201 007 : Desingy-Vallières Haut - Rumilly-Collège du Clergeon (Seysse Cars)
Service suspendu en cas d'intempéries
- 201 031 : Usinens-Bovinens - Seysse-Collège du Mont des Princes (Transdev)
- Sens de circulation
- D Départ du service
- Arrêt non desservi en cas d'intempéries
- Arrêt de report
- X Tronçons de services supprimés en cas d'intempéries
- - - - Déviation du service

Circuits dégradés en cas d'intempéries

Secteur de la CC Usse et Rhône

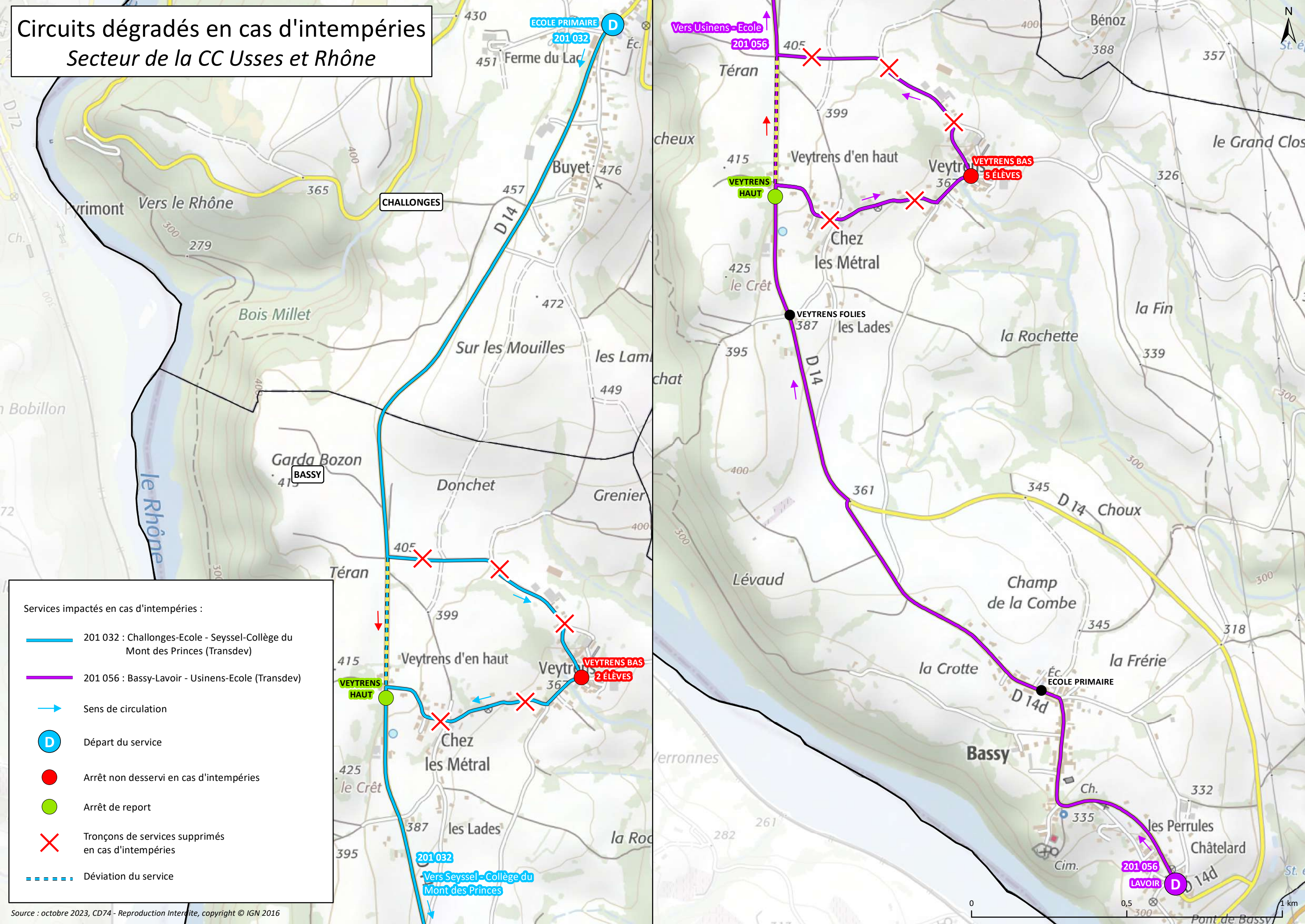

Services impactés en cas d'intempéries :

- 201 032 : Challonges-Ecole - Seyssel-Collège du Mont des Princes (Transdev)
- 201 056 : Bassy-Lavoir - Usinens-Ecole (Transdev)
- ➔ Sens de circulation
- D Départ du service
- Arrêt non desservi en cas d'intempéries
- Arrêt de report
- ✕ Tronçons de services supprimés en cas d'intempéries
- - - - Déviation du service

Source : octobre 2023, CD74 - Reproduction Interdite, copyright © IGN 2016

Circuits dégradés en cas d'intempéries

Secteur de la CC Usse et Rhône

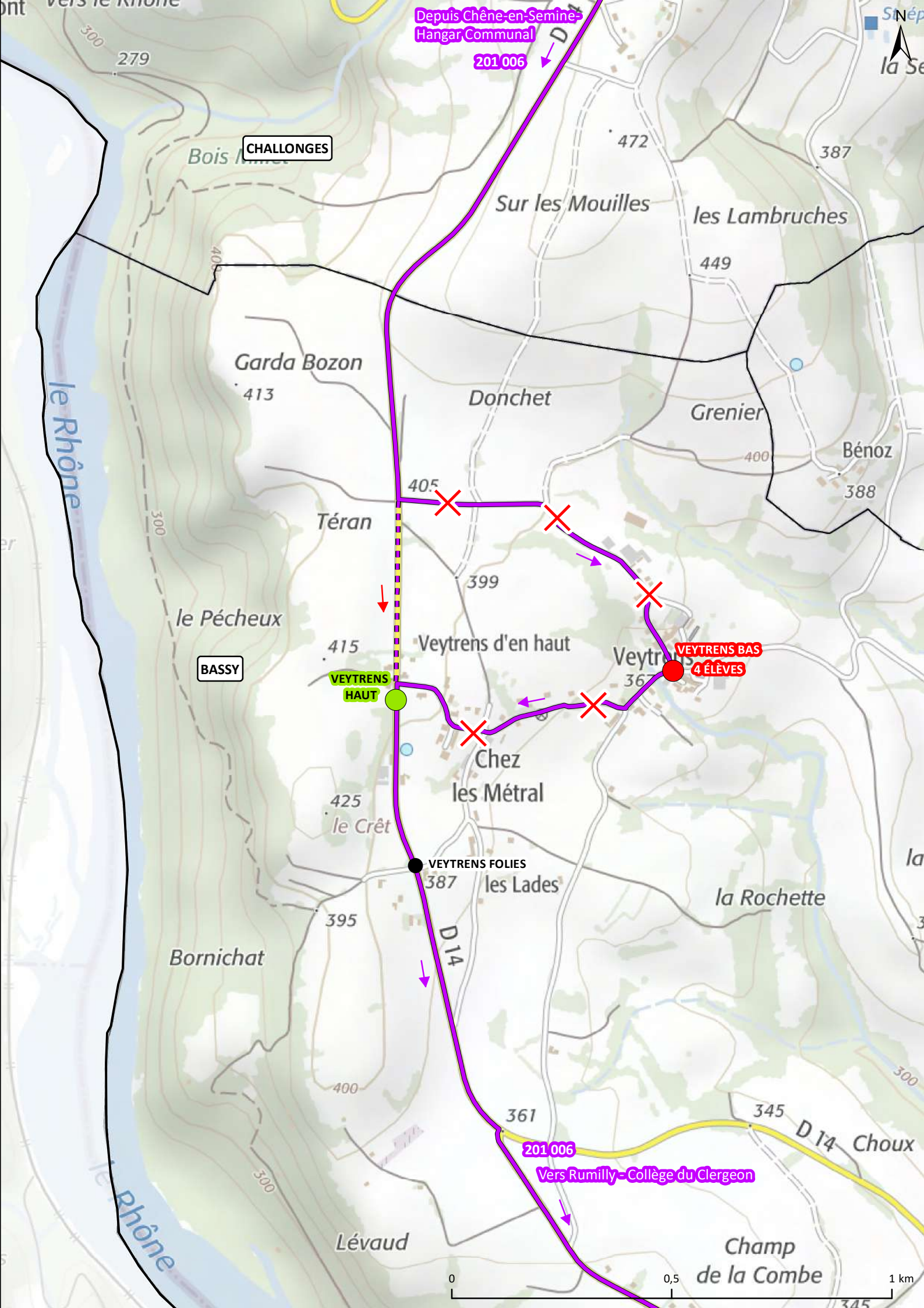
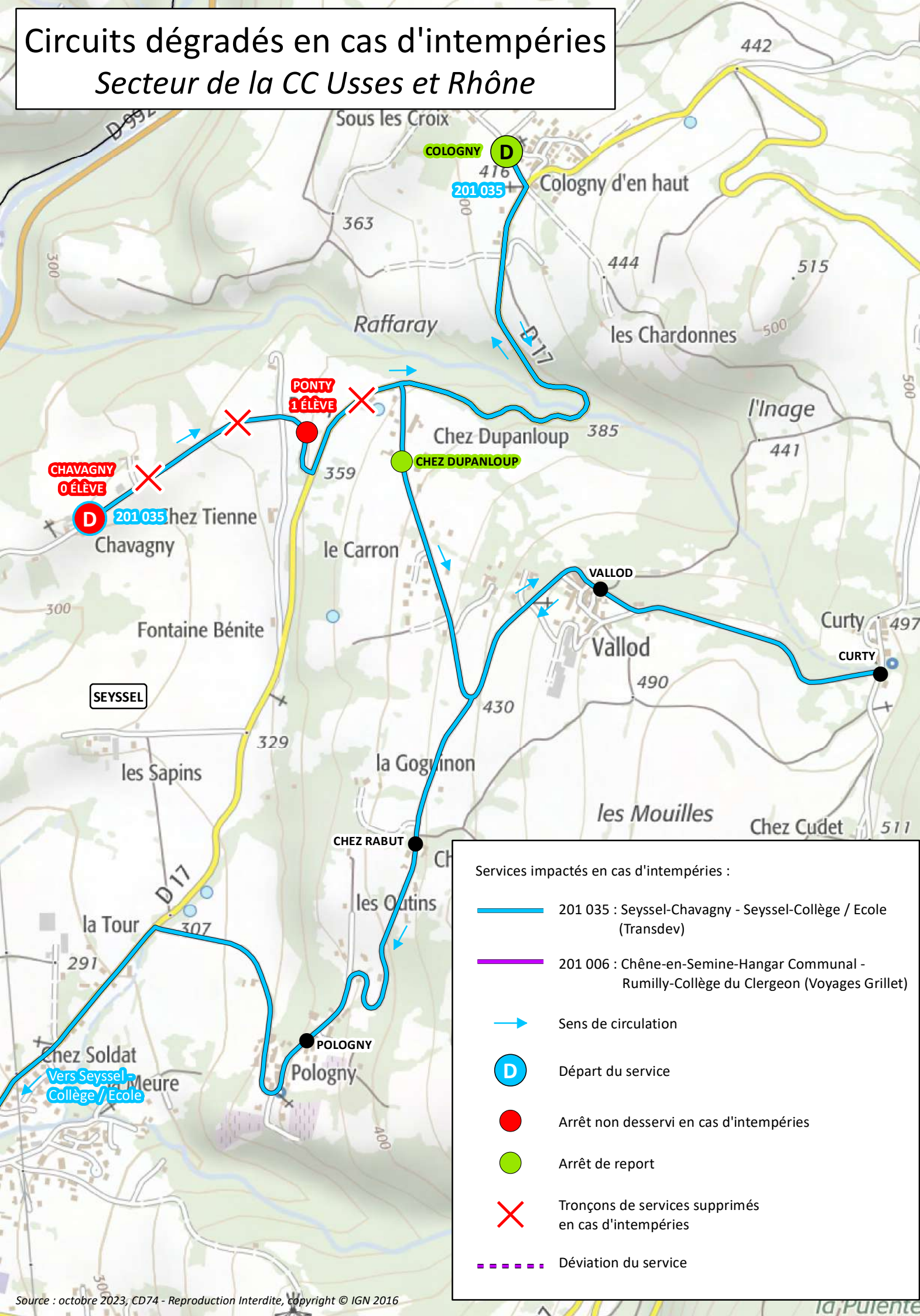

Source : octobre 2023, CD74 - Reproduction Interdite, copyright © IGN 2016

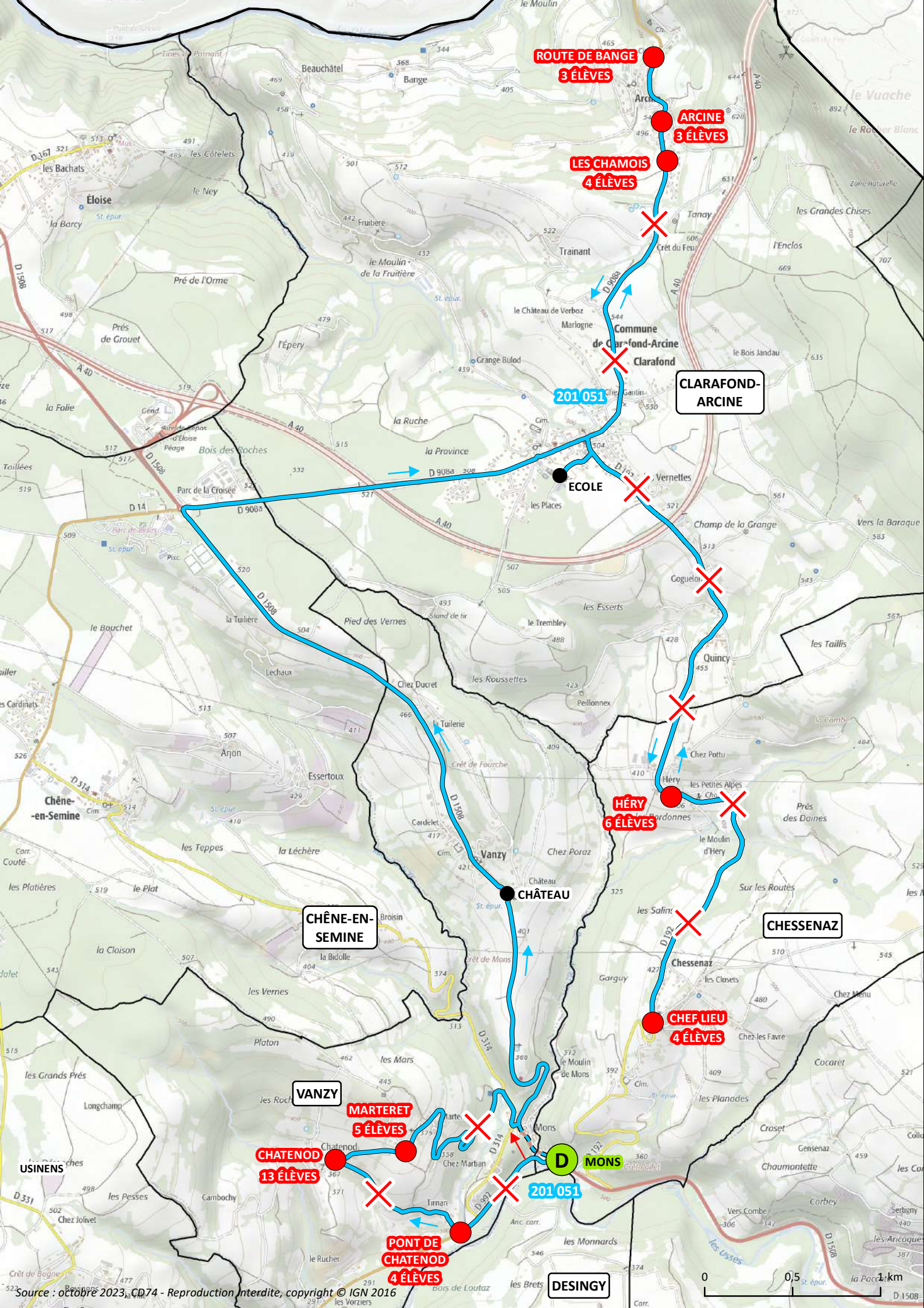

Circuits dégradés en cas d'intempéries Secteur de la CC Usse et Rhône

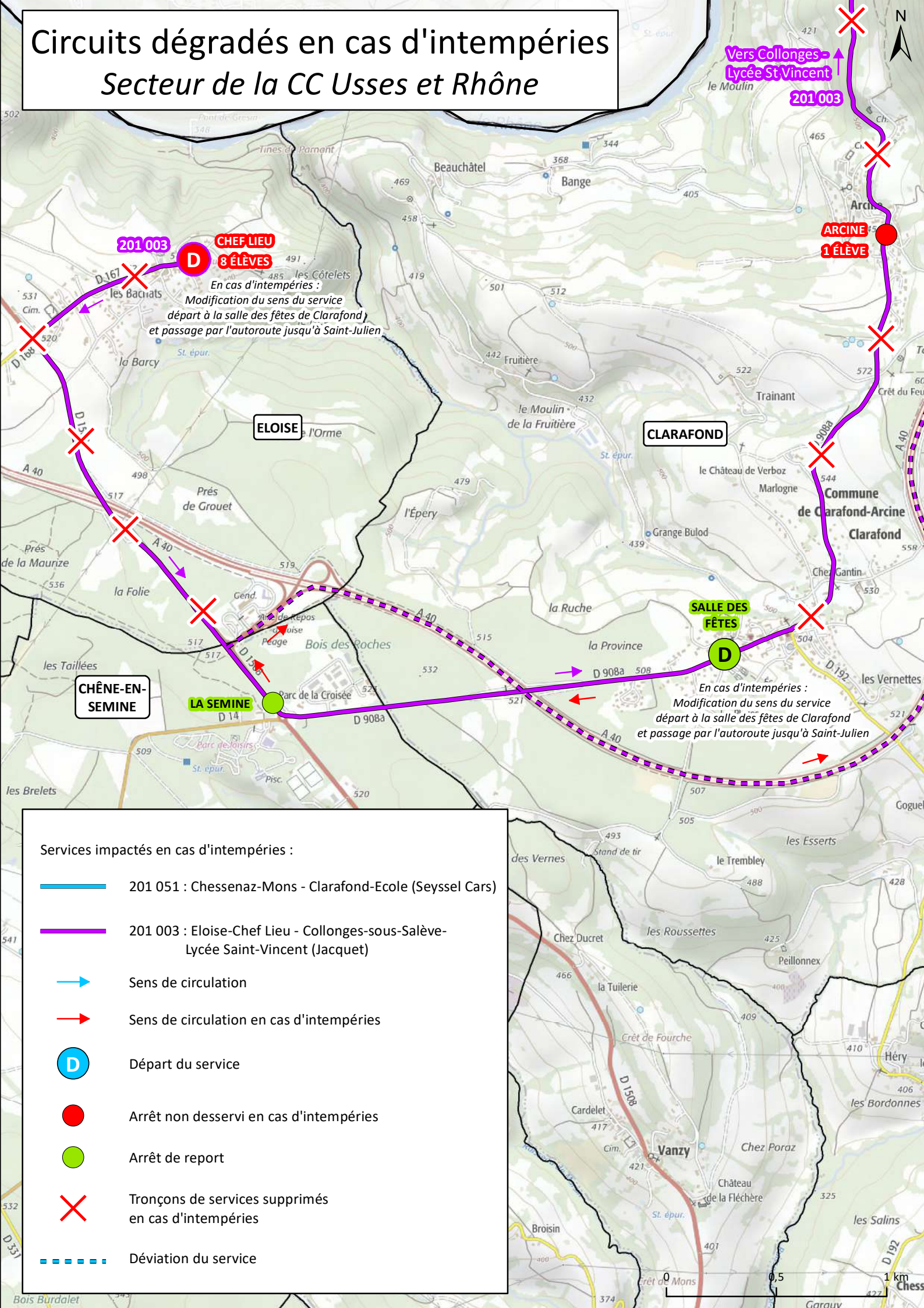

- Services impactés en cas d'intempéries :
- 201 051 : Chessenaz-Mons - Clarafond-Ecole (Seysse Cars)
 - 201 003 : Eloise-Chef Lieu - Collonges-sous-Salève-Lycée Saint-Vincent (Jacquet)
 - Sens de circulation
 - Sens de circulation en cas d'intempéries
 - D Départ du service
 - Arrêt non desservi en cas d'intempéries
 - Arrêt de report
 - X Tronçons de services supprimés en cas d'intempéries
 - - - Déviation du service

Circuits dégradés en cas d'intempéries

Secteur de la CC Usses et Rhône

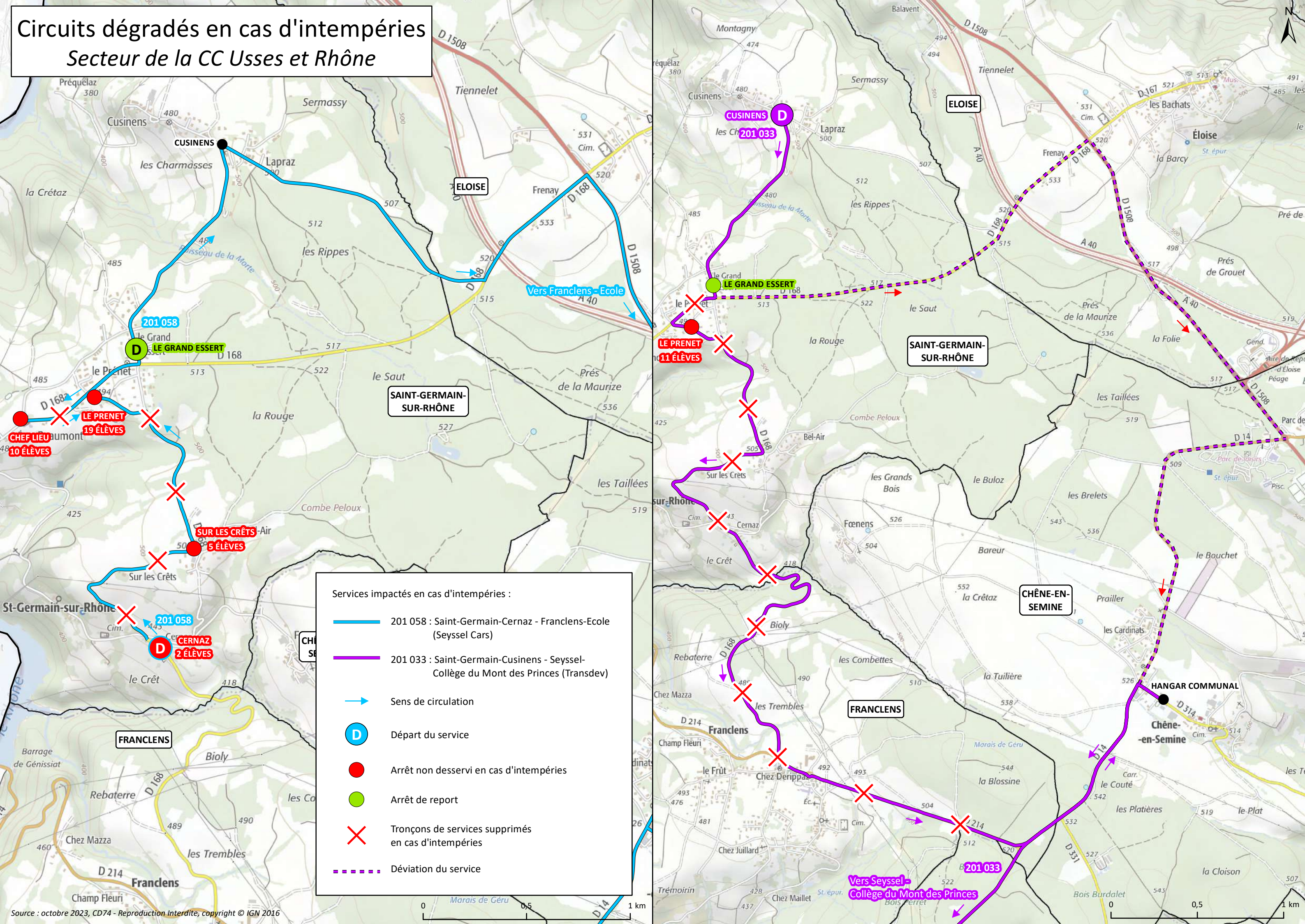

Services impactés en cas d'intempéries :

- 201 058 : Saint-Germain-Cernaz - Francens-Ecole (Seysssel Cars)
- 201 033 : Saint-Germain-Cusinens - Seyssel-Colège du Mont des Princes (Transdev)
- Sens de circulation
- D Départ du service
- Arrêt non desservi en cas d'intempéries
- Arrêt de report
- X Tronçons de services supprimés en cas d'intempéries
- - - - Déviation du service

Source : octobre 2023, CD74 - Reproduction Interdite, copyright © IGN 2016

Circuits dégradés en cas d'intempéries

Secteur de la CC Usse et Rhône

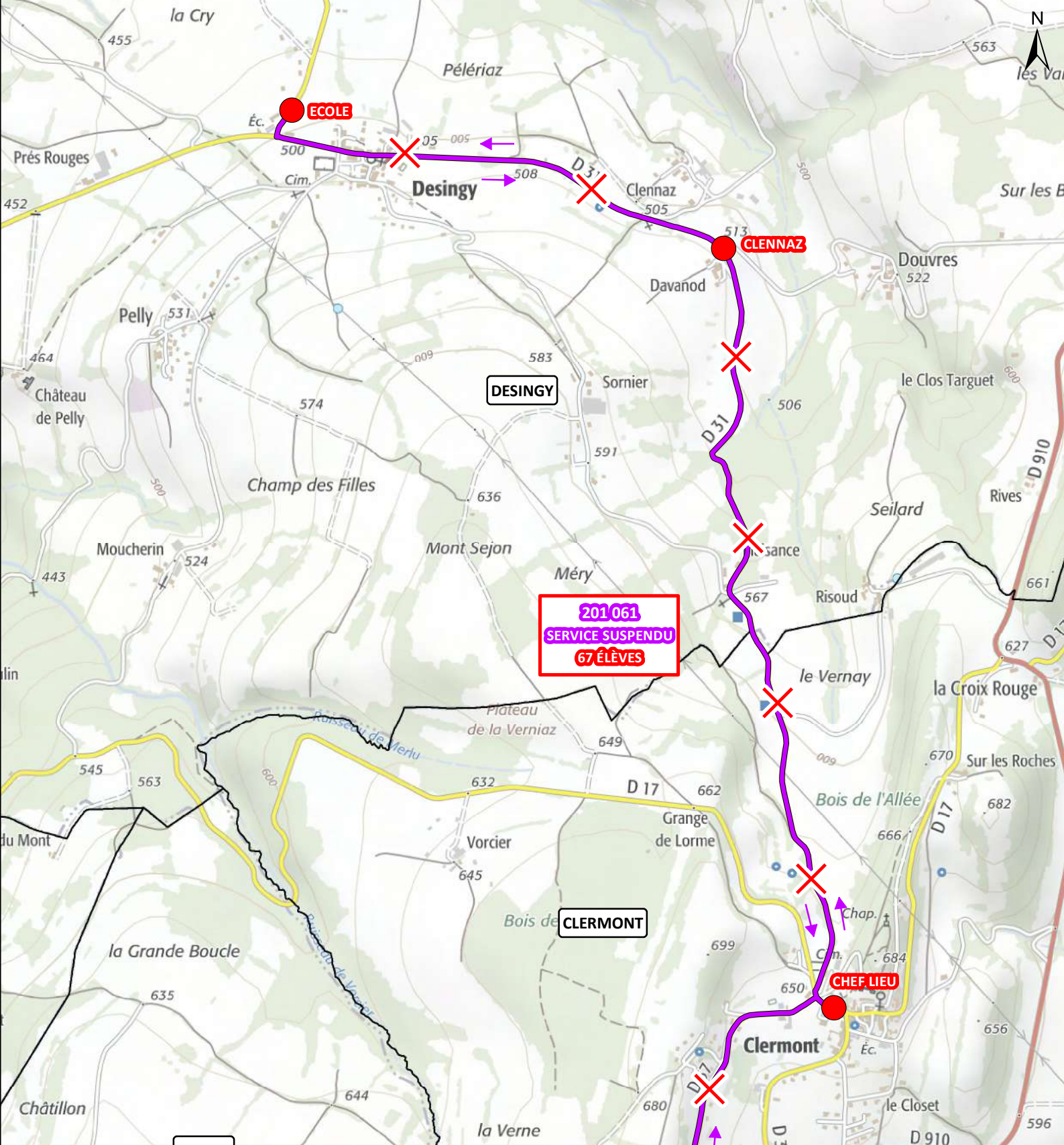
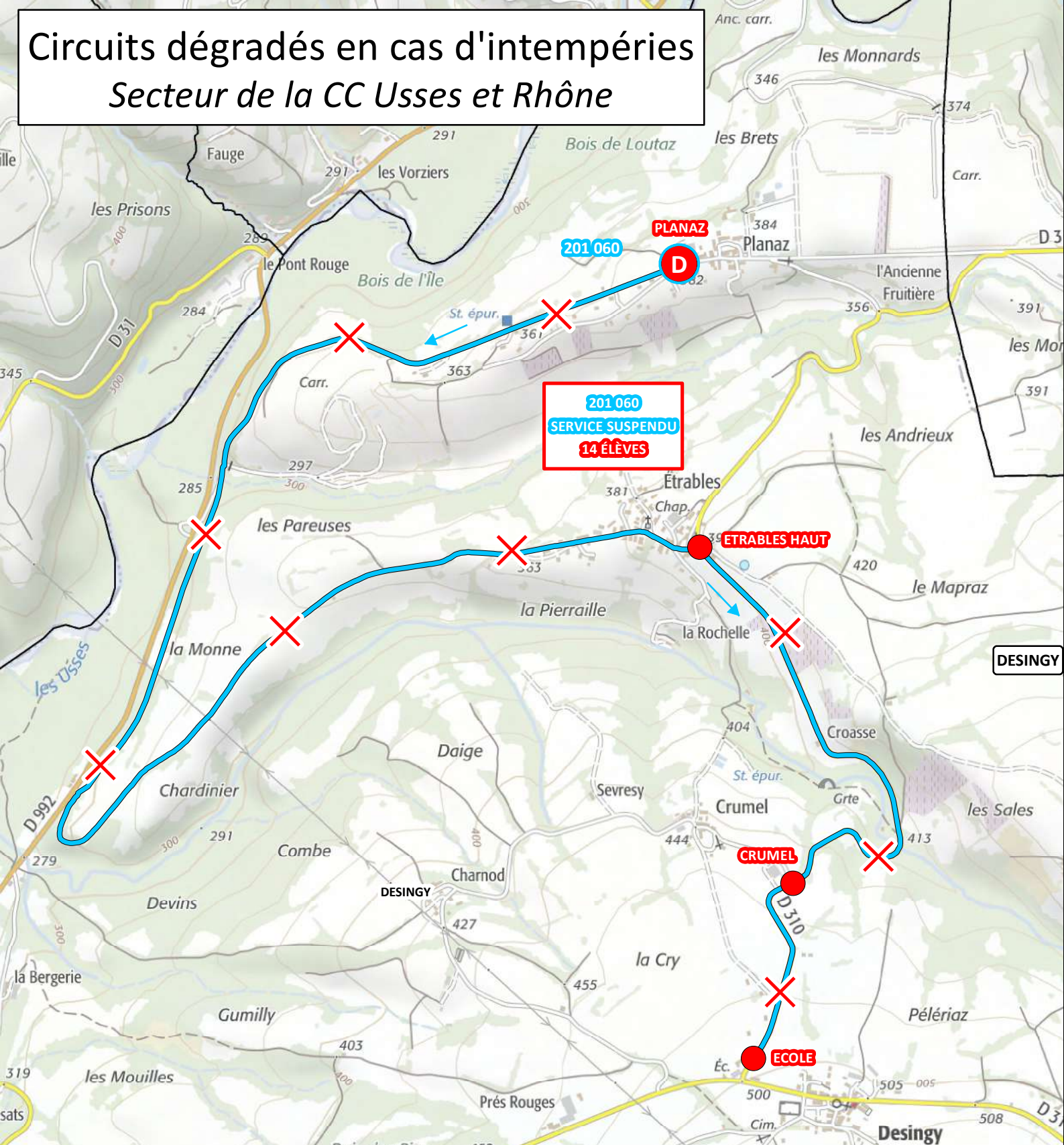

Services impactés en cas d'intempéries :

- 201 060 : Desingy-Planaz - Desingy-Ecole (Seyssel Cars)
Service suspendu en cas d'intempéries
- 201 061 : Droisy-Chef Lieu - Clermont-Ecole (Seyssel Cars)
Service suspendu en cas d'intempéries
- Sens de circulation

- D Départ du service
- Arrêt non desservi en cas d'intempéries
- Arrêt de report
- X Tronçons de services supprimés en cas d'intempéries

Source : octobre 2023, CD74 - Reproduction interdite, copyright © IGN 2016

Circuits dégradés en cas d'intempéries

Secteur de la CC Usse et Rhône

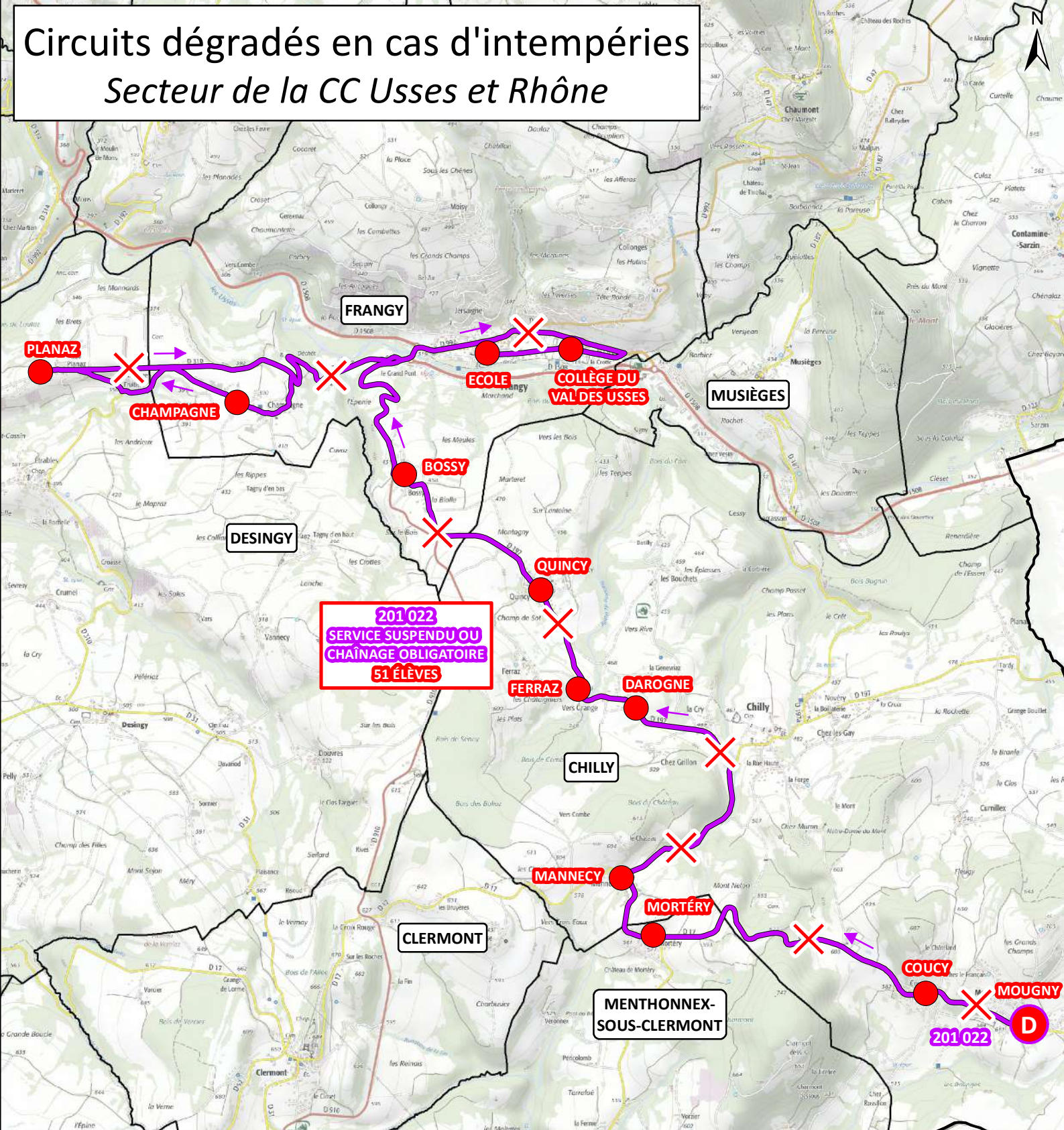
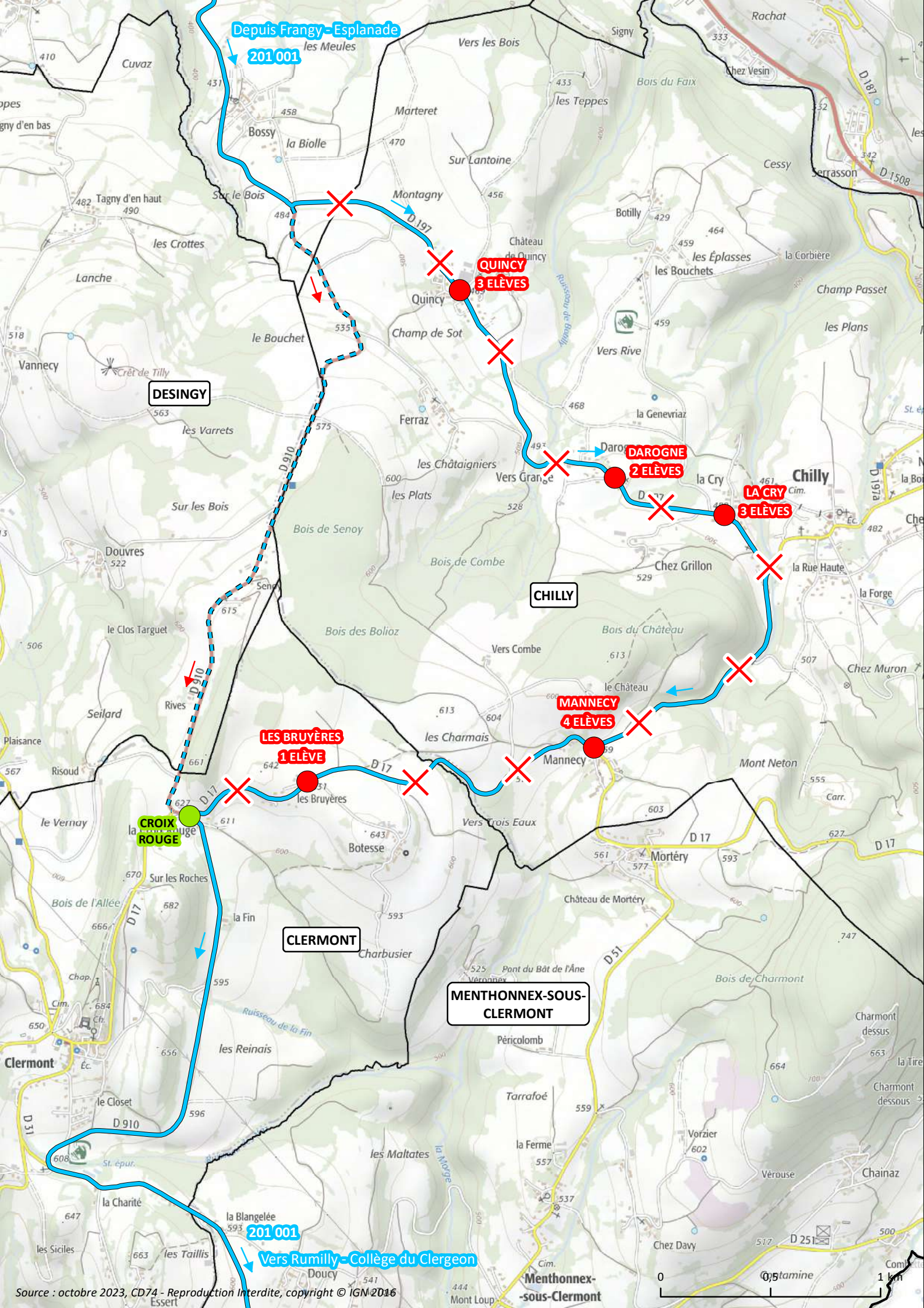

Services impactés en cas d'intempéries :

- 201 001 : Frangy-Esplanade - Rumilly-Colège du Clergeon (Voyages Grillet)
- 201 022 : Chilly-Mougny - Frangy-Ecole (Transdev)
- Service suspendu ou chaîné obligatoirement en cas d'intempéries
- Sens de circulation
- D Départ du service
- Arrêt non desservi en cas d'intempéries
- Arrêt de report
- X Tronçons de services supprimés en cas d'intempéries
- - - Déviation du service

Circuits dégradés en cas d'intempéries

Secteur de la CC Usse et Rhône

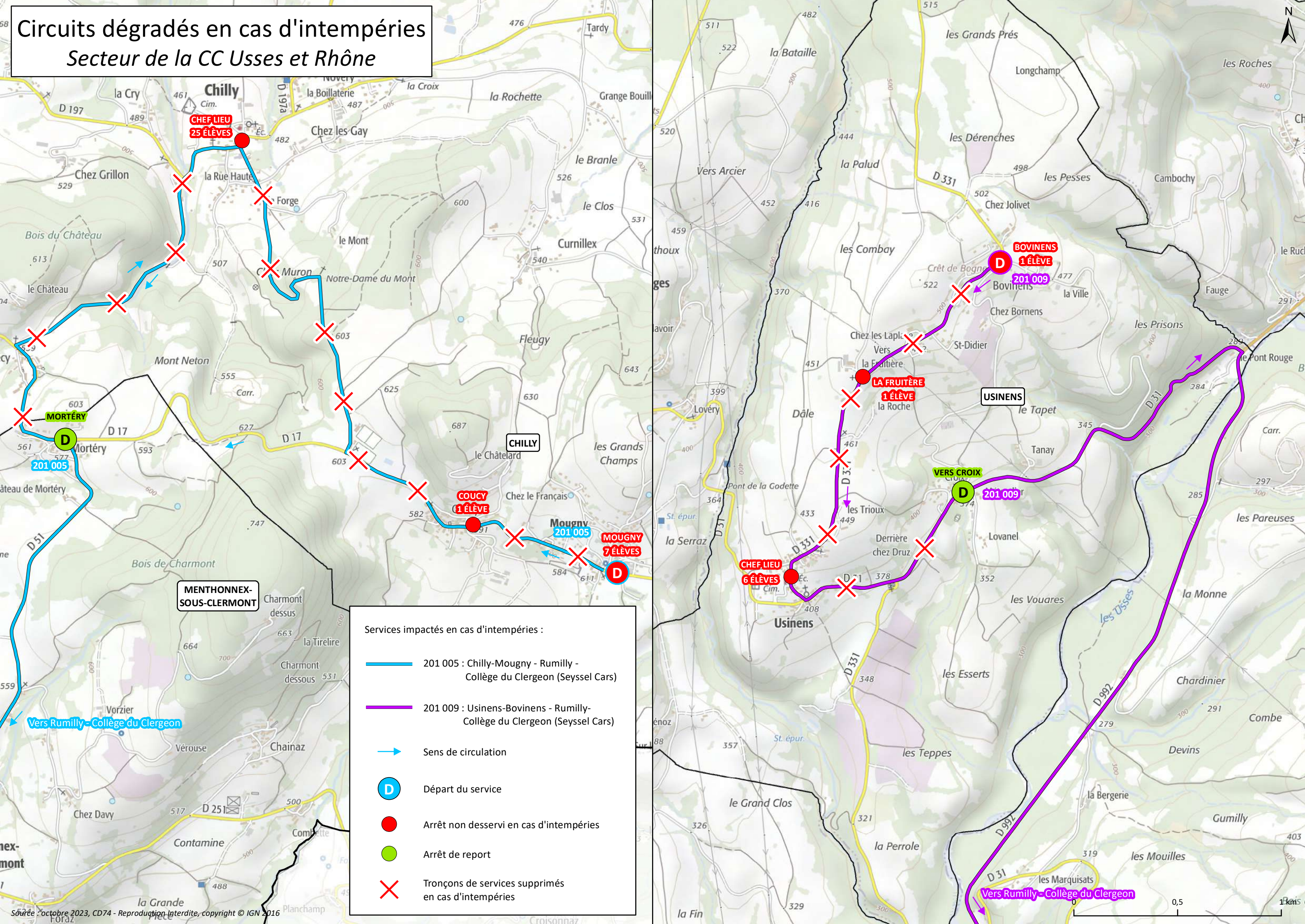

Services impactés en cas d'intempéries :

- 201 005 : Chilly-Mougny - Rumilly - Collège du Clergeon (Seysssel Cars)
- 201 009 : Usinens-Bovinens - Rumilly - Collège du Clergeon (Seysssel Cars)
- ➔ Sens de circulation
- D Départ du service
- Arrêt non desservi en cas d'intempéries
- Arrêt de report
- ✗ Tronçons de services supprimés en cas d'intempéries

Source : octobre 2023, CD74 - Reproduction interdite, copyright © IGN 2016

Circuits dégradés en cas d'intempéries

Secteur de la CC Usse et Rhône

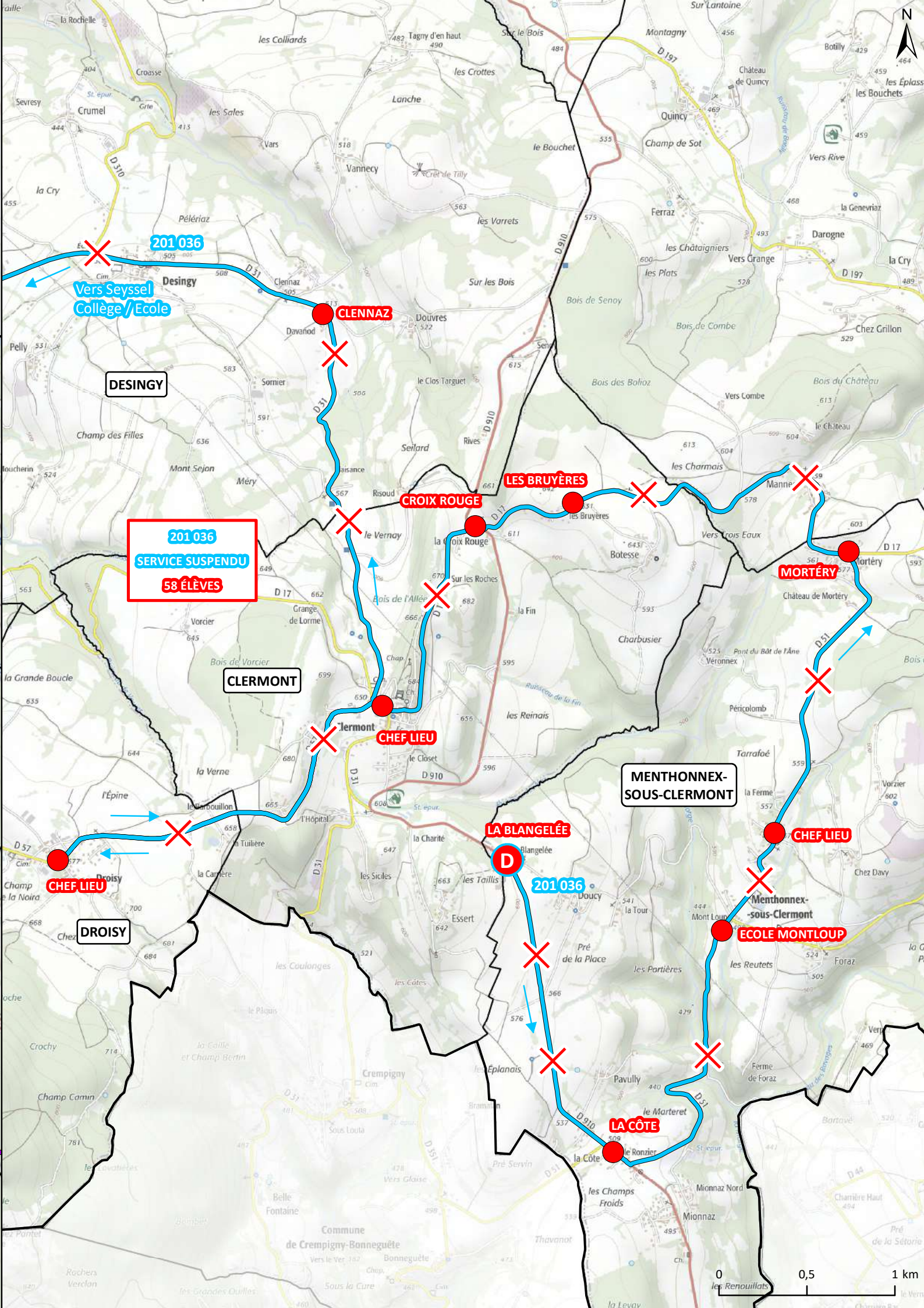
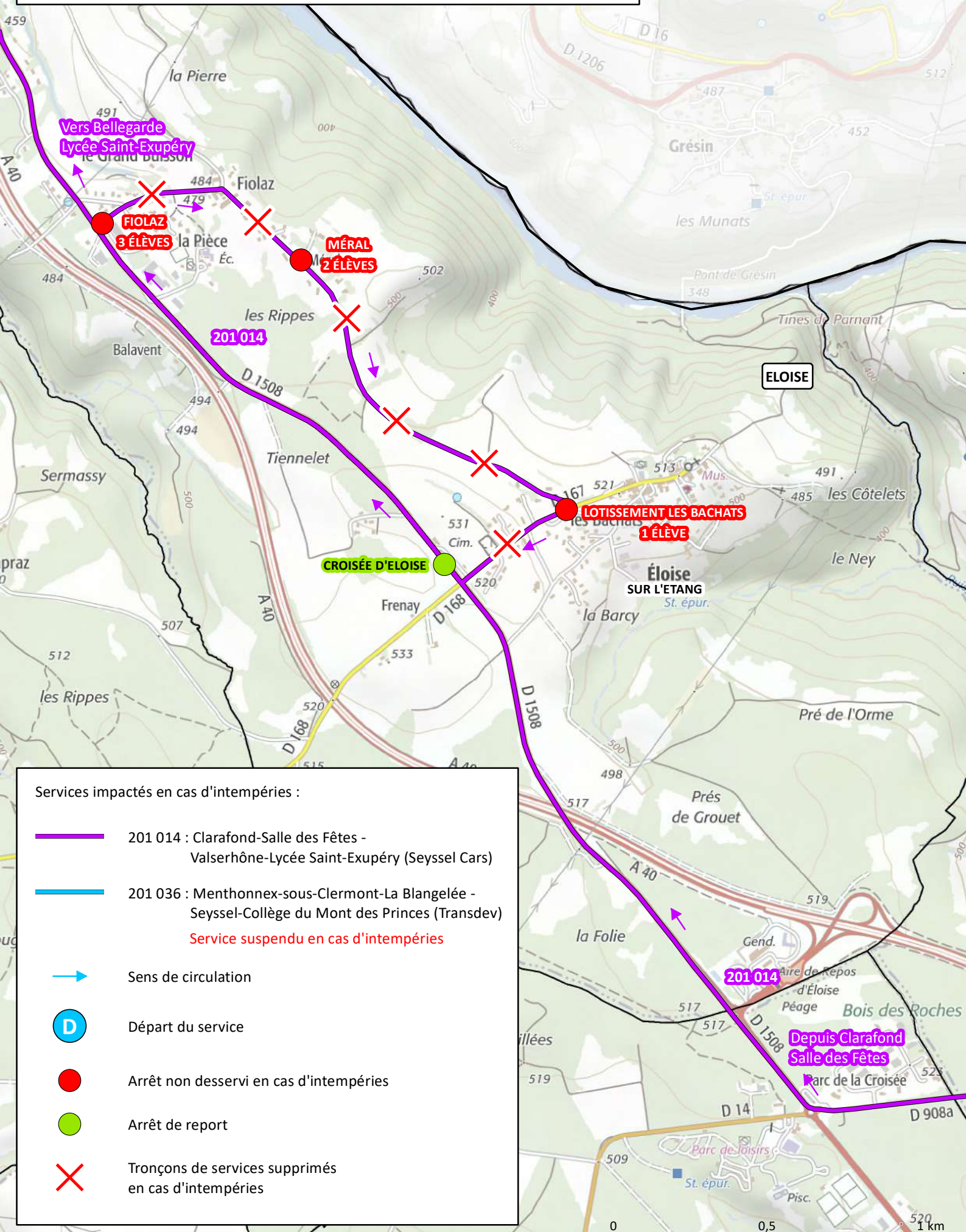

Source : octobre 2023, CD74 - Reproduction interdite, copyright © IGN 2016

Circuits dégradés en cas d'intempéries

Secteur de la CC Usse et Rhône

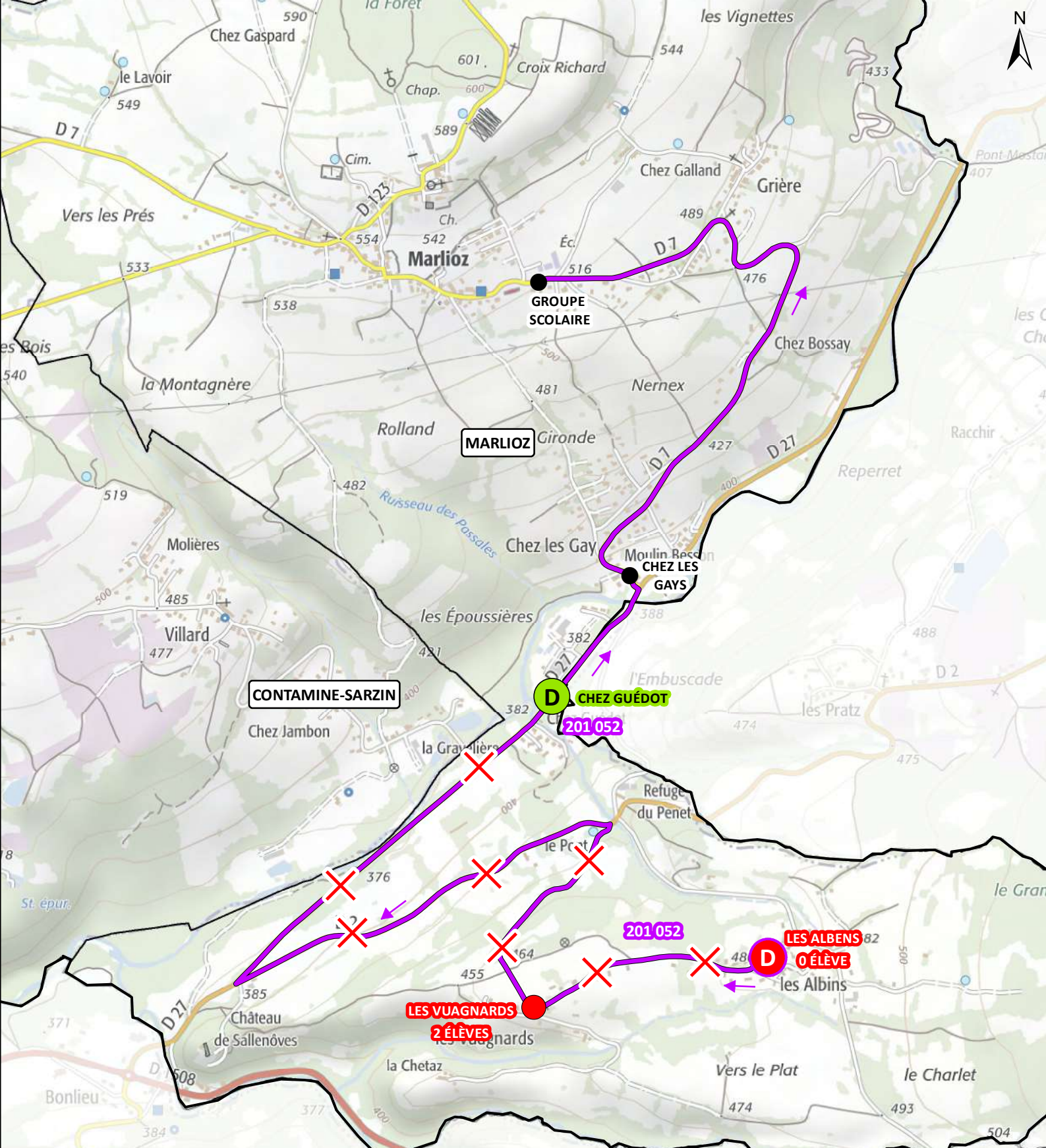
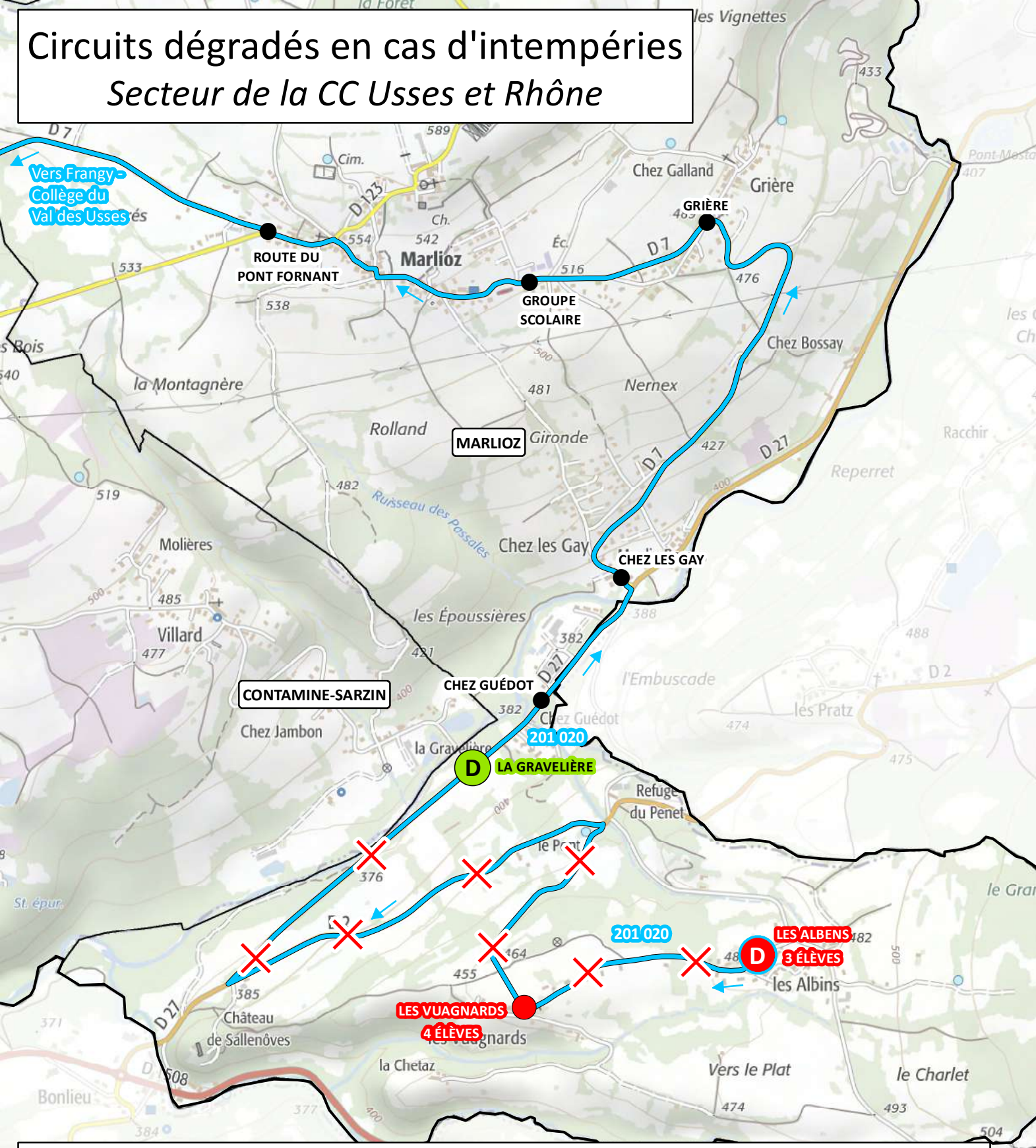

- Services impactés en cas d'intempéries :
- 201 020 : Marlioz-Les Albens - Frangy-Collège du Val des Usse (Transdev)
 - 201 052 : Marlioz-Les Albens - Marlioz-Groupe Scolaire (Transdev)
 - Sens de circulation
 - D Départ du service
 - Arrêt non desservi en cas d'intempéries
 - Arrêt de report
 - X Tronçons de services supprimés en cas d'intempéries

Circuits dégradés en cas d'intempéries

Secteur de la CC Usse et Rhône

Services impactés en cas d'intempéries :

- 201 023 : Clarafond-Salle des Fêtes - Frangy- Collège du Val des Usse (Seysse Cars)
- 201 024 : Clarafond-Les Chamois - Frangy- Collège du Val des Usse (Seysse Cars)
- Sens de circulation
- D Départ du service
- Arrêt non desservi en cas d'intempéries
- Arrêt de report
- × Tronçons de services supprimés en cas d'intempéries
- - - Déviation du service

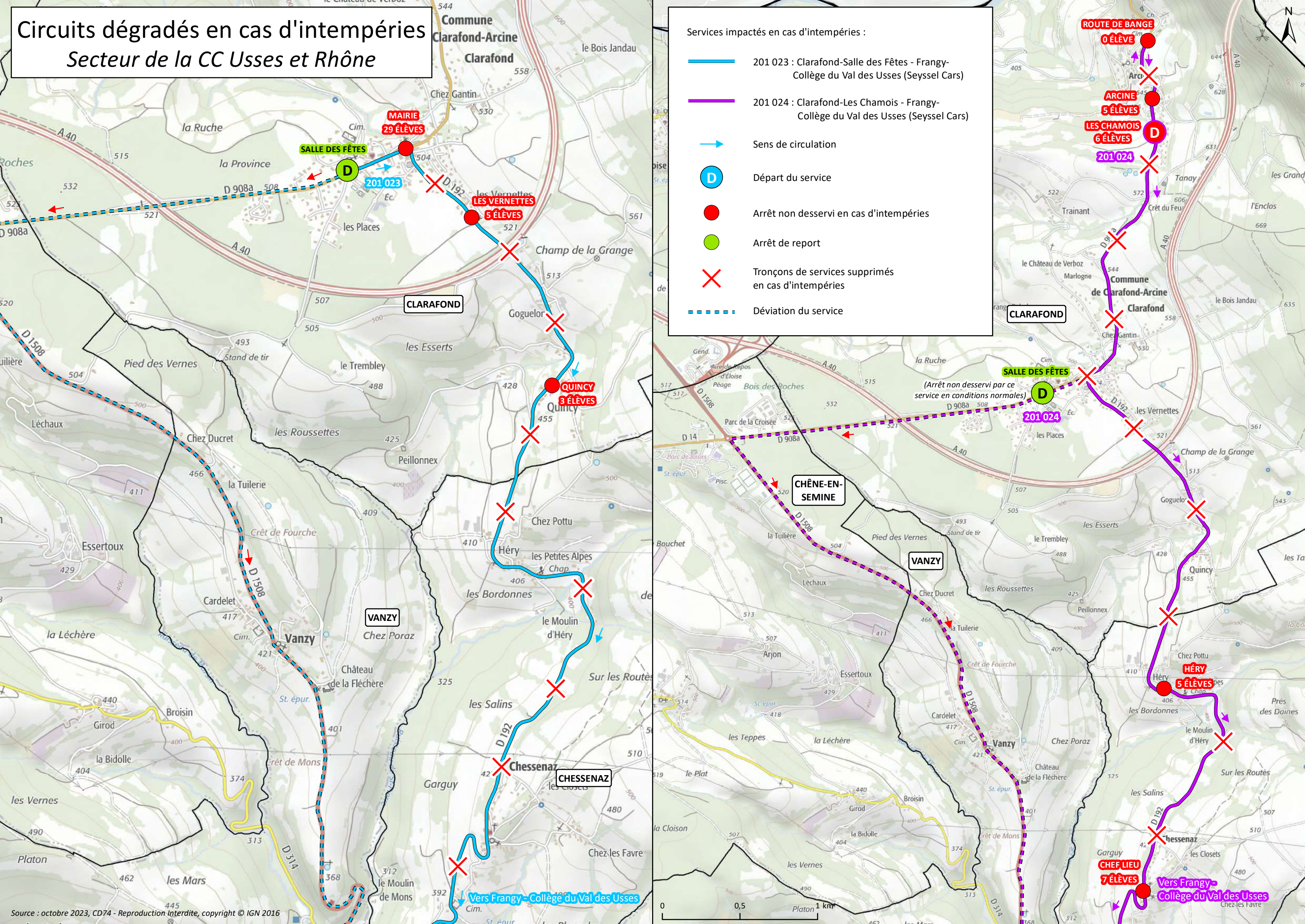

Source : octobre 2023, CD74 - Reproduction Interdite, copyright © IGN 2016

Circuits dégradés en cas d'intempéries

Secteur de la CC Usse et Rhône

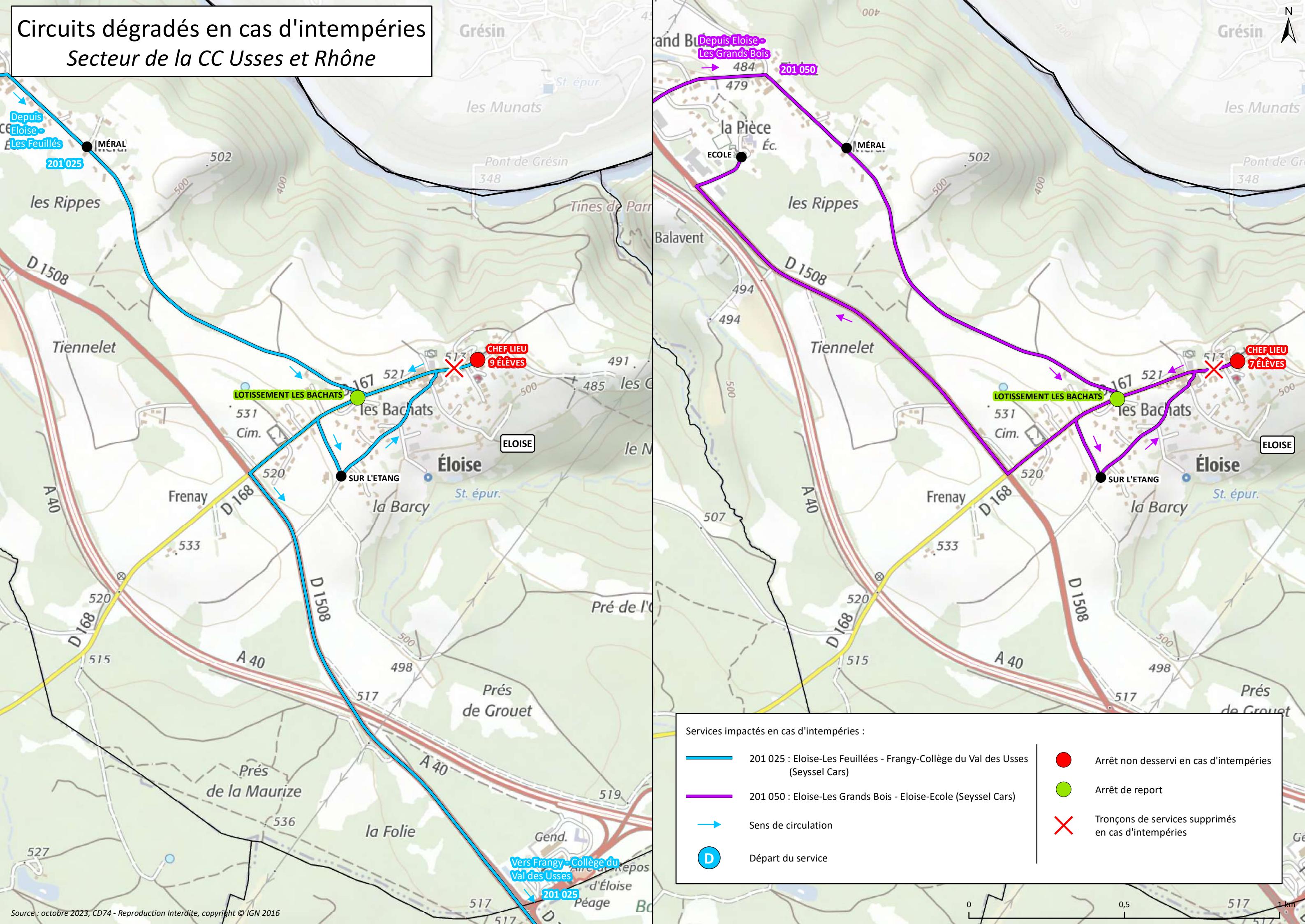

Services impactés en cas d'intempéries :

	201 025 : Eloise-Les Feuillées - Frangy-Collège du Val des Usse (Seyssel Cars)		Arrêt non desservi en cas d'intempéries
	201 050 : Eloise-Les Grands Bois - Eloise-Ecole (Seyssel Cars)		Arrêt de report
	Sens de circulation		Tronçons de services supprimés en cas d'intempéries
	Départ du service		

Source : octobre 2023, CD74 - Reproduction Interdite, copyright © IGN 2016

Circuits dégradés en cas d'intempéries

Secteur de la CC Usse et Rhône

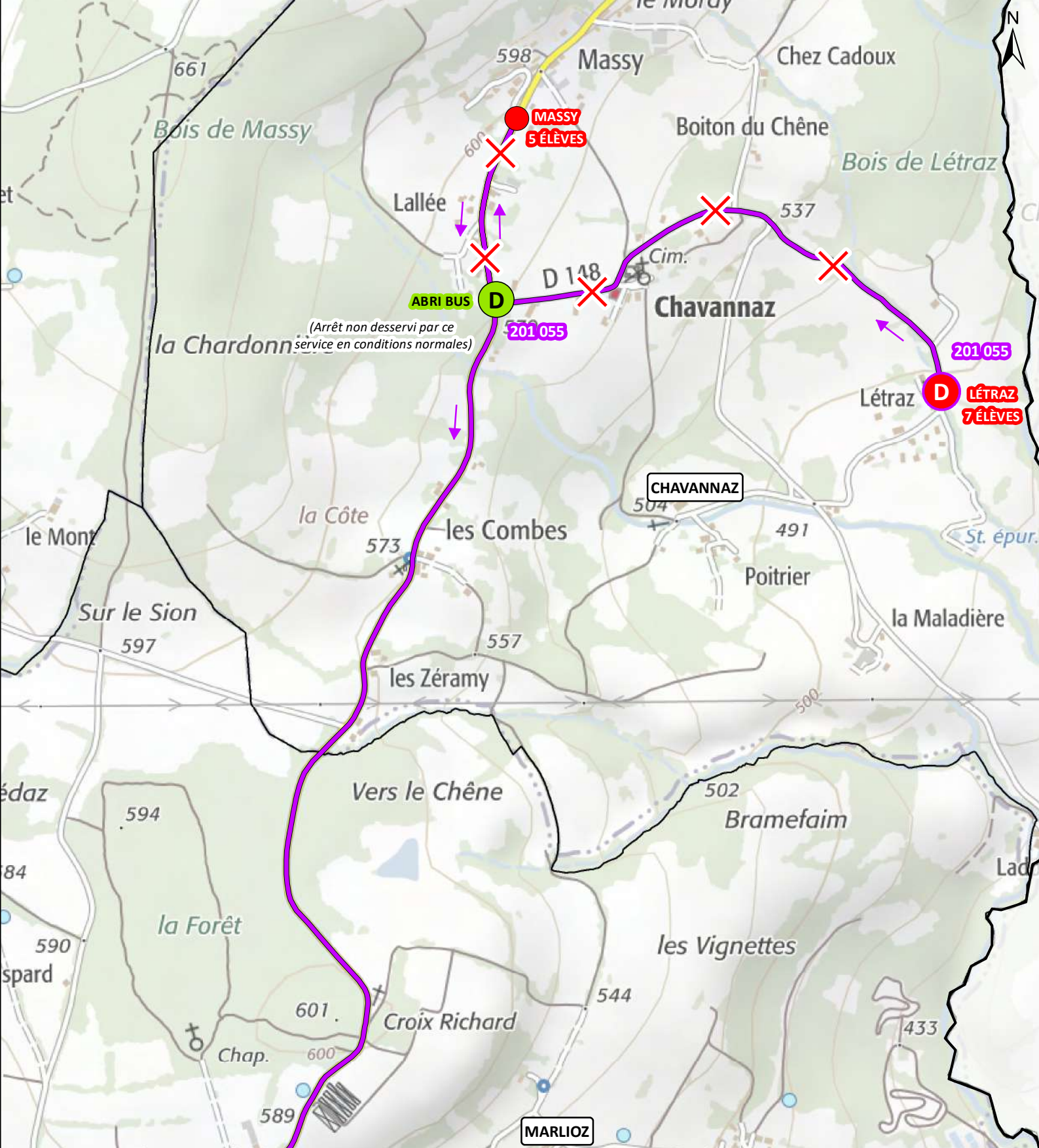
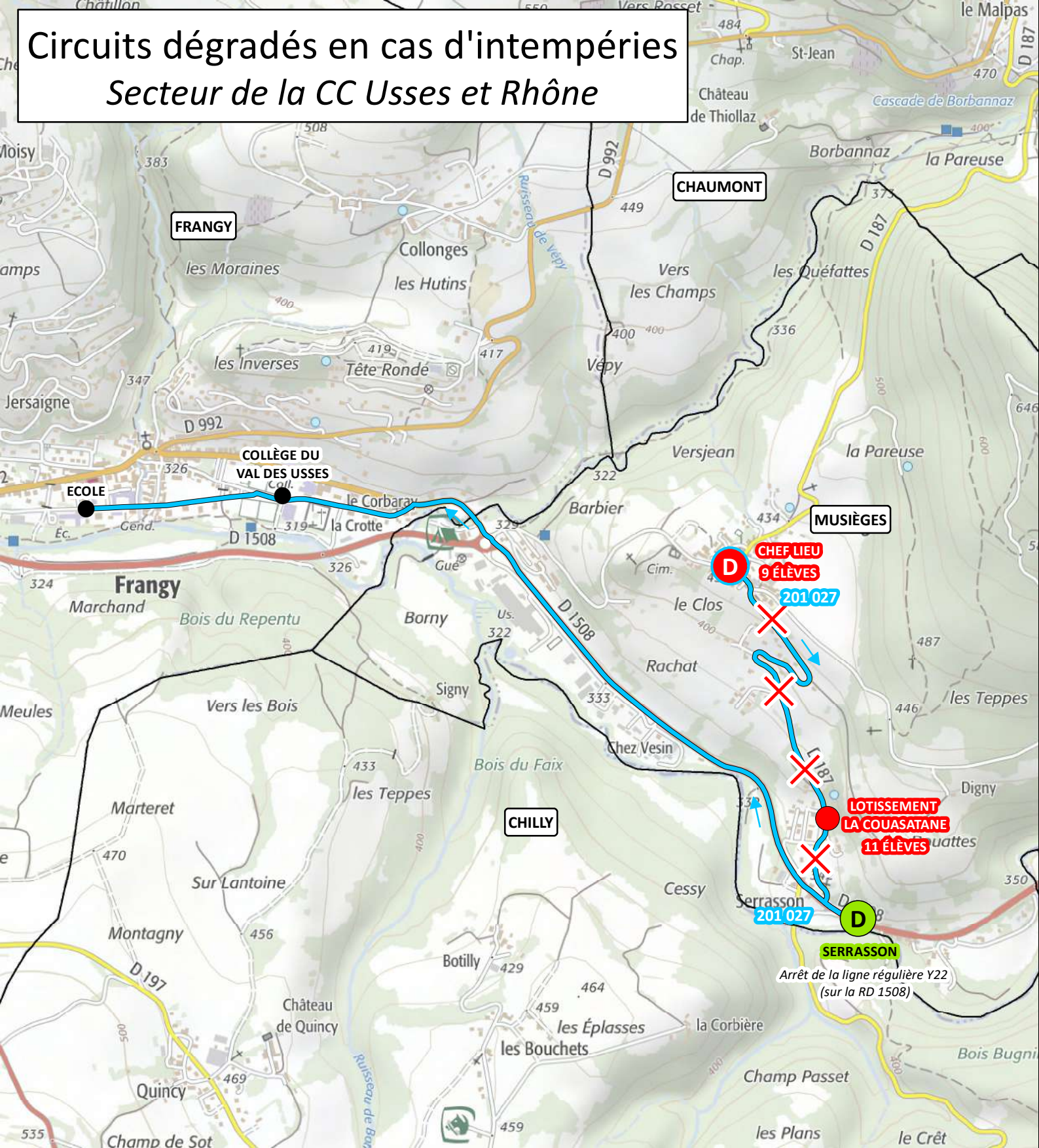

Services impactés en cas d'intempéries :

- 201 027 : Musièges-Chef Lieu - Frangy-Ecole (Transdev)
- 201 055 : Chavannaz-Létraz - Marlioz-Groupe Scolaire (Transdev)
- Sens de circulation
- D Départ du service
- Arrêt non desservi en cas d'intempéries
- Arrêt de report
- X Tronçons de services supprimés en cas d'intempéries